

Regione Puglia

Comune di Brindisi

Provincia di Brindisi

Progetto :

**PIATTAFORMA POLIFUNZIONALE PER IL TRATTAMENTO,
RECUPERO E STOCCAGGIO DEFINITIVO DI RIFIUTI NON
PERICOLOSI**

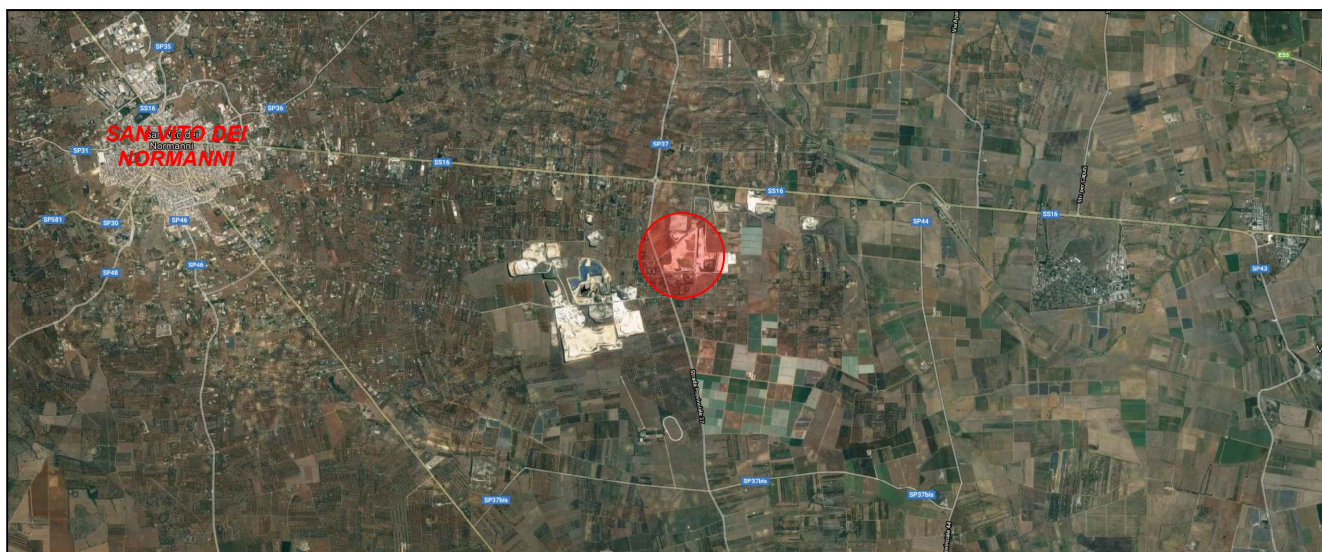

Titolo :

**Computo della volumetria totale occupata
dai rifiuti e aggiornamento del semestre
dicembre '22 - giugno '23**

Tavola :

Oggetto :

RELAZIONE TECNICA

Scala :

Data emissione :

19/07/2023

Data revisione :

Eseguito :

Prot :

064/2023

Il Committente :



Via Groenlandia n. 47 - Roma (RM)
Tel. 06 59 29 05 08 - Fax 06 59 29 04 08
P.I. 05252621007 info@formicambiente.it

Il Tecnico :

TODISCO Geom. Donato A.

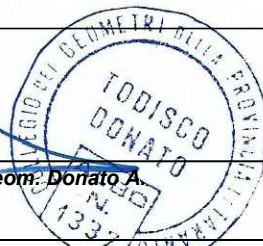

Rilevamento territoriale-fotogrammetria-elaborazioni GIS e SIA:

Studio Tecnico TODISCO - Piazza delle Orchidee, 5 - 74018 Palagianello (Ta) - tel e fax: 099.8444950 - e-mail: dontod@inwind.it

INDICE

1. GENERALITA'.....	2
2. DESCRIZIONE DELL'IMPIANTO.	3
3. DESCRIZIONE DELLE OPERAZIONI DI RILIEVO.....	5
4. DESCRIZIONE DELLE OPERAZIONI DI CALCOLO.....	6



RELAZIONE TECNICA

1. GENERALITA'.

A seguito dell'incarico conferitomi dalla società **FORMICA AMBIENTE S.R.L.** con sede legale in Roma (RM) Via Groenlandia n.47 - P.IVA 01408590741 e sede operativa in Brindisi alla località "Formica", si rende necessaria la presente perizia al fine di stimare la **"volumetria totale occupata dai rifiuti e l'aggiornamento del semestre Dicembre '22 - Giugno '23"**, relativamente alla discarica per rifiuti speciali non pericolosi sita in agro di Brindisi (Br), alla medesima località in cui ha sede operativa la società committente.

L'impianto è ubicato nel territorio del Comune di Brindisi alla località "Formica", poco distante dalla S.S.16-Adriatica che collega Brindisi a San Vito dei Normanni (cfr. fig.1). Al fine di individuare l'impianto in parola nel sistema mappale assoluto si riportano di seguito le coordinate geografiche baricentriche del medesimo :

Lat. 40° 38' 43" - Long. 17° 46' 50"

Fig. n°1 - Inquadramento dell'area su ortofoto



2. DESCRIZIONE DELL'IMPIANTO.

L'impianto oggetto di studio è stato autorizzato alla costruzione e l'esercizio con Determina della Provincia di Brindisi n°856 del 29 dicembre 1997, successivamente aggiornata e prorogato il proseguo dei lavori con Determinazione Dirigenziale della Provincia di Brindisi, Servizio Ecologia n°624 del 30 giugno 1999. La discarica viene autorizzata all'esercizio con Determinazione Dirigenziale della Provincia di Brindisi, Servizio Ecologia Ambiente n°712 del 25 luglio 2000.

A seguito dell'emanazione del D. Lgs 59/05 in attuazione della Direttiva 96/61/CE relativa alla prevenzione e riduzione integrata dell'inquinamento, l'impianto ha conseguito l'Autorizzazione Integrata Ambientale con Determina del Dirigente dell'Ufficio Tutela dall'Inquinamento Atmosferico "n°348 del 05 giugno 2008" con validità 5 anni, alla scadenza la società committente ha richiesto il rinnovo dell'autorizzazione dell'ufficio inquinamento e grandi impianti, ottenuta con Determinazione Dirigenziale n°4 del 23 gennaio 2014.

La discarica in oggetto è costituita da tre lotti (A, B e C); il primo lotto A risulta suddiviso a sua volta in tre bacini (A1, A2 e A3) per una volumetria abbancabile pari a mc. 450.000, il lotto B risulta suddiviso in 4 vasche V1 per una volumetria abbancabile pari a mc.282.000, V2 per una volumetria pari a mc.240.000, V3 per una volumetria pari a mc. 195.000 e V4 per una volumetria pari a mc.120.000, complessivamente pari a mc. 837.000(cfr. fig.2) .

Dal progetto si evince che la vasca V2 scaturisce dalla sopraelevazione della vasca V1 così come la vasca V4 scaturisce dalla

Fig. n°2 - Schema dei lotti

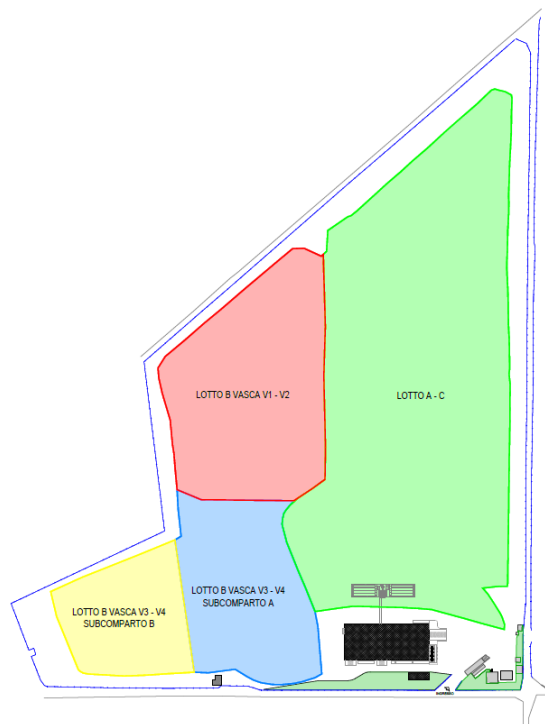

sopraelevazione della vasca V3. Il lotto C, previsto in sopraelevazione del lotto A, sviluppa una volumetria abbancabile pari a mc. 250.000.

Gli elaborati di seguito allegati sono stati compilati in virtù degli obblighi derivanti dal D.lgs. n°36 del 13 Gennaio 2003, secondo il quale all'allegato 2 – relativo ai piani di gestione operativa, di ripristino ambientale, di gestione post – operativa, di sorveglianza e controllo, finanziario, ed agli art. 8 e 9 del decreto medesimo; al punto 5.7 *“morfologia della discarica”* stabilisce che:

“La morfologia della discarica, la volumetria occupata dai rifiuti e quella ancora disponibile per il deposito di rifiuti devono essere oggetto di rilevazioni topografiche almeno semestrali. Tali misure devono anche tenere conto della riduzione di volume dovuta all'assestamento dei rifiuti e alla loro trasformazione in biogas”.

A margine dello stesso articolo, vi è una tabella nella quale sono riportati i parametri da misurare e la frequenza minima delle misure che di seguito si allega.

(Vedi : Tabella 2 - Parametri da misurare e frequenza minima delle misure)

Inoltre, altri obblighi vengono ripresi e riportati nell'allegato “A” dell'Autorizzazione Integrata Ambientale n° 348 del 05 giugno 2008, la quale al punto 5.5 “Prescrizioni operative, di chiusura e post chiusura” :

1) La copertura giornaliera omissis....

10) Il gestore dovrà trasmettere così come disposto dall'art 13, comma 5 del D.Lgs 36/03 a cadenza annuale, alla Regione Puglia, alla Provincia, al Comune e all'ARPA una relazione completa di tutte le informazioni sui risultati della gestione della discarica e dei programmi di controllo e sorveglianza, nonché dei dati e delle informazioni relative ai controlli effettuati. In particolare la relazione deve contenere almeno i seguenti elementi:

a) Quantità e tipologia dei rifiuti smaltiti omissis ...

e) Volume occupato e capacità residua nominale della discarica.



3. DESCRIZIONE DELLE OPERAZIONI DI RILIEVO

In data 28 giugno 2023 è stato eseguito da parte del sottoscritto, un rilievo di dettaglio dello stato dei luoghi. Il rilievo è stato realizzato con misure dirette ed indirette sull'area della discarica in modo tale da rappresentare in misura puntuale lo stato dei luoghi oggetto di studio.

La prima fase di rilievo è stata eseguita con un Aeromobile a Pilotaggio Remoto mod. "dji Phantom 4 PRO" per fotogrammetria di prossimità con piano di volo progettato da "mobile app" mod. "Pix4Dcapture", che consente la pianificazione del

Fig. n°3 – Piano di volo

volo e l'acquisizione di dati cartografici ottimali, quali altitudine, sovrapposizione delle immagini e angolo della macchina fotografica di bordo, necessari per la successiva creazione di mappe e modelli georeferenziati (cfr. fig.3). La seconda fase di rilievo è stata effettuata con strumentazione GPS mod. "LEICA GS18 I", ricevitore universale, in frequenza tripla con sistema GLONASS ad alta precisione.



(Vedi: Ortofoto dell'area di discarica; Rilievo fotografico; Schede tecniche delle strumentazioni adottate)

Fig. n°4 – Nuvola punti al 28.06.'23



La materializzazione delle misurazioni eseguite, da cui è scaturito il piano quotato di aggiornamento, è stata realizzata mediante la generazione automatica di una nuvola di pixel che, è un insieme di punti caratterizzati dalla loro posizione in un sistema di coordinate con la

reale texture dello stato dei luoghi (cfr. fig.4).

Dalla elaborazione suddetta discende la rappresentazione tridimensionali delle superfici oggetto del rilievo, successivamente

digitalizzato ed ottimizzato in modo da ottenere il modello digitale tridimensionale (DTM) del piano attuale della discarica e rappresentato a falde triangolari, tenendo conto della perimetrazione e della superficie oggetto di studio al momento del rilievo.

(cfr. fig.5)

Fig. n°5 – Modello Digitale Tridimensionale (DTM) al 28.06.'23

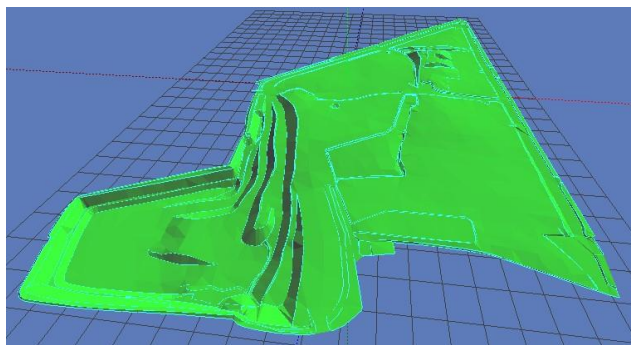

Le operazioni di rilievo sono state eseguite riferendo il piano quotato al caposaldo altimetrico di riferimento identificato dalla testa di un picchetto in ferro cementato a quota m.48.80.

(vedi: Tabella delle coordinate dei punti di dettaglio – ortofoto dell'area di discarica - Piano quotato dei rifiuti abbancati a tutto giugno '23)

Fig. 6 – Inquadramento caposaldo altimetrico



Fig. 7 – Dettaglio caposaldo altimetrico



4. DESCRIZIONE DELLE OPERAZIONI DI CALCOLO.

La generazione degli elaborati di calcolo di seguito allegati, è stata effettuata con l'uso di un software per la conversione delle immagini aeree e la creazione di modelli 3D georeferenziati e nuvole di punti della "Agisoft" mod. "Metashape Professional" e un software di gestione analitica dei rilievi plano-altimetrici della "Sierra Informatica" mod. "Topko" ver. n.15.7/2021.

Come già ricordato, la generazione del DTM consente la gestione del rilievo in modo tridimensionale ed in modalità vincolata. Ciò in maniera tale da rispettare l'esatto perimetro dell'area oggetto di studio e l'eventuale

discontinuità morfologica della stessa, in piena conformità con le forme geometriche oggetto di rilievo.

Il computo del volume avviene mediante la sovrapposizione del modello digitale tridimensionale (DTM) del rilievo dello stato attuale dei luoghi aggiornato a tutto il 28 giugno '23, con il modello del rilievo precedente effettuato a tutto il 28 dicembre '22, entrambi rappresentati a falde triangolari, tenendo conto delle perimetrazioni e della superfici effettivamente impegnate dalle masse in studio al momento del rilievo.

Il programma durante l'elaborazione mette a confronto tutti i triangoli dei due Piani Quotati e calcola il volume fra i singoli prismi a facce triangolari che si sovrappongono.

Mi preme precisare che nel semestre dicembre '22 – giugno '23, i lotti B vasca V1-V2 e A-C non risultano interessati da abbancamento di rifiuti, pertanto nei calcoli che seguono sarà considerato il solo lotto B vasche V3-V4 che nel periodo oggetto di studio risulta in fase di coltivazione.

Dalle elaborazioni suddette, sono state estratte le corrispondenti tabelle di calcolo, riferite ai parametri piano altimetrici di ciascuno dei piani quotati raffrontati.

Dai calcoli eseguiti è scaturito che la volumetria occupata nel lotto B vasche V3-V4, nel periodo dicembre '22 – giugno '23, risulta essere pari a **mc.36.237** di riporto e mc.625 di sterro.

Il volume di sterro riscontrato e riveniente dalle calcolazioni allegate, è da ritenersi già compreso nella volumetria di riporto poiché deriva dall'assestamento dei rifiuti o da eventuale spostamento degli stessi e come tale non può essere considerato come nuovo volume in ingresso. Di conseguenza dai calcoli che seguono le volumetrie in sterro sono state detratte da quelle di riporto.

(vedi: Riepilogo delle tabelle di calcolo dei volumi abbancati)

Al fine di determinare la volumetria complessiva occupata dai rifiuti nella discarica, sono stati presi in considerazione i dati calcolati nel precedente aggiornamento (dicembre '22) che risultava pari a **mc. 1.239.721** al quale è stata aggiunta la volumetria di rifiuti abbancata nel semestre oggetto di studio, come di seguito riportato:



Vol. Compl. occupata = Vol. Compl. Dic '22 + lotto B vasche V3-V4 (Dic. '22 -
Giu. '23)

Vol. Compl. occupata = mc. 1.239.721 + mc. 36.237 - 625

Vol. Compl. occupata = mc. 1.275.333

Allo stesso modo, considerando la volumetria totale autorizzata della discarica, vasche V1 (mc.282.000), V2 (mc.240.000), vasche V3 (mc.195.000) e V4 (mc.120.000), lotto A (mc.450.000) e del lotto C (mc.250.000), così come riportato nell' A.I.A., per complessivi mc pari a mc.1.537.000, la volumetria ancora disponibile rispetto ai rifiuti abbancati è uguale a:

Vol. disponibile = vol. tot. assentita – vol. tot. occupata a tutto Giu. '23

Vol. disponibile = mc.1.537.000 – mc.1.275.333

Vol. disponibile = mc. 261.667

Tanto dovevo in adempimento all'incarico conferitomi, sicuro di avere bene e fedelmente adempiuto a quanto richiestomi, mi è gradita l'occasione per ringraziarVi della fiducia accordatami.

Allegati:

- 1.Tabella 2 estratta dal D.lgs. n.36 del 13/01/2003 - Parametri da misurare e frequenza minima delle misure;
- 2.Tabelle delle coordinate dei punti di dettaglio;
- 3.Riepilogo delle tabelle di calcolo dei volumi abbancati nel periodo dicembre '22 – giugno '23 – LOTTO B Vasca V3 – V4;
- 4.Ortofoto della discarica;
- 5.Rilievo fotografico;
- 6.Schede tecniche delle strumentazioni adottate;
- 7.Tav. 1 - Piano quotato dei rifiuti abbancati a tutto il 28 giugno 2023 – Planimetria e sezioni topografiche.

Il Tecnico Incaricato
TODISCO GEOM. DONATO



***- Tabella 2 estratta dal D.lgs. n.36 del 13/01/2003 -
Parametri da misurare e frequenza minima delle misure***

**Tabella 2 - Parametri da misurare e frequenza minima delle misure
(estratta dal D.lgs. n.36 del 13 gennaio '03)**

	Parametro	Frequenza misure gestione operativa	Frequenza misure gestione post-operativa
Percolato	volume	mensile	semestrale
	composizione	trimestrale	semestrale
Acque superficiali di drenaggio	composizione	trimestrale	semestrale
Qualità dell'aria	Immissioni gassose potenziali e pressione atmosferica	mensile	semestrale
Gas i discarica	composizione	mensile	semestrale
Acque sotterranee	livello di falda	mensile	semestrale
	composizione	trimestrale	semestrale
Dati meteoroclimatici	precipitazioni	giornaliera	giornaliera, sommati ai valori mensili
	temperatura (min, max, 14 h CET)	giornaliera	media mensile
	direzione e velocità del vento	giornaliera	non richiesta
	evaporazione	giornaliera	giornaliera, sommati ai valori mensili
	umidità atmosferica (14 h CET)	giornaliera	media mensile
<i>Topografia dell'area</i>	<i>struttura e composizione della discarica</i>	<i>annualmente</i>	
	<i>comportamento d'assestamento del corpo della discarica</i>	<i>semestrale</i>	<i>semestrale per i primi tre anni quindi annuale</i>

Tabella delle coordinate dei punti di dettaglio

FORMICA AMBIENTE Srl						
"Aggiornamento giugno '23"						
COORDINATE CARTESIANE					Pagina Nr. 1	
Num.	Punto	Codice	COORDINATE			Descrizione
			E	N	Quota	
1	CS		2755152.07	4502943.18	48.80	Caposaldo di riferimento
2	2		2754973.40	4503205.10	48.02	
3	3		2754973.60	4503201.50	47.92	
4	4		2754974.28	4503204.59	48.12	
5	5		2754974.32	4503195.42	47.90	
6	6		2754974.39	4503208.56	47.95	
7	7		2754974.46	4503201.56	48.12	
8	8		2754974.91	4503207.75	48.13	
9	9		2754975.10	4503194.59	48.06	
10	10		2754976.03	4503211.79	47.97	
11	11		2754976.22	4503211.11	48.02	
12	12		2754978.15	4503214.54	47.87	
13	13		2754981.32	4503216.26	48.15	
14	14		2754982.79	4503218.67	47.92	
15	15		2754985.56	4503220.01	48.16	
16	16		2754992.57	4503226.44	48.16	
17	17		2754996.40	4503231.01	48.05	
18	18		2754998.26	4503231.47	48.24	
19	19		2755002.85	4503235.52	48.28	
20	20		2755009.69	4503241.11	48.26	
21	21		2755011.02	4503243.20	48.03	
22	22		2755015.22	4503245.56	48.31	
23	23		2755019.45	4503250.82	48.04	
24	24		2755021.51	4503251.00	48.33	
25	25		2755025.72	4503254.71	48.28	
26	26		2755028.52	4503258.95	47.96	
27	27		2755031.70	4503260.12	48.28	
28	28		2755033.47	4503263.13	47.97	
29	29		2755038.76	4503266.25	48.28	
30	30		2755041.68	4503269.91	47.96	
31	31		2755043.83	4502960.57	42.38	
32	32		2755043.88	4502959.87	42.62	
33	33		2755044.25	4503270.57	48.22	
34	34		2755047.16	4502960.36	42.55	
35	35		2755048.37	4502959.94	42.67	
36	36		2755050.90	4503276.14	48.08	
37	37		2755053.23	4502960.15	42.82	
38	38		2755053.29	4502960.66	42.64	
39	39		2755053.74	4503280.47	47.80	
40	40		2755054.42	4502960.84	42.88	
41	41		2755056.35	4503280.80	48.04	
42	42		2755057.67	4502950.60	48.30	
43	43		2755057.74	4502949.57	48.49	
44	44		2755058.03	4503283.74	47.79	
45	45		2755060.21	4502949.57	48.49	
46	46		2755060.51	4502950.33	48.37	
47	47		2755062.60	4503287.36	47.81	
48	48		2755063.19	4503286.65	48.02	
49	49		2755064.87	4502949.12	48.52	
50	50		2755068.21	4503291.08	48.02	
51	51		2755071.54	4502948.75	48.55	
52	52		2755071.56	4503295.17	47.90	
53	53		2755072.16	4502950.35	48.47	
54	54		2755077.31	4502949.43	48.56	
55	55		2755079.00	4502950.43	48.54	
56	56		2755081.96	4503304.40	47.97	
57	57		2755083.77	4503050.74	48.74	
58	58		2755084.33	4502951.26	48.52	
59	59		2755084.48	4502950.34	48.52	

FORMICA AMBIENTE Srl						
"Aggiornamento giugno '23"						
COORDINATE CARTESIANE					Pagina Nr.	2
Num.	Punto	Codice	COORDINATE			Descrizione
			E	N	Quota	
60	60		2755084.90	4502960.71	48.29	
61	61		2755086.18	4503308.29	47.98	
62	62		2755086.55	4503050.96	48.63	
63	63		2755086.62	4502951.99	48.44	
64	64		2755087.97	4502955.01	48.48	
65	65		2755088.05	4502952.62	48.46	
66	66		2755088.44	4502951.23	48.50	
67	67		2755088.54	4502956.16	48.51	
68	68		2755088.73	4503039.27	48.71	
69	69		2755089.46	4503053.27	48.61	
70	70		2755089.85	4502951.46	48.56	
71	71		2755090.44	4503057.69	48.66	
72	72		2755090.87	4503047.39	48.65	
73	73		2755090.89	4502952.92	48.64	
74	74		2755091.79	4502950.88	48.76	
75	75		2755091.84	4503031.31	48.78	
76	76		2755092.48	4503313.59	47.99	
77	77		2755092.76	4503059.20	48.90	
78	78		2755093.78	4503033.97	48.65	
79	79		2755094.19	4503025.34	48.72	
80	80		2755096.31	4503037.51	48.59	
81	81		2755097.05	4503038.09	48.78	
82	82		2755098.01	4502953.74	48.59	
83	83		2755098.28	4503016.99	48.83	
84	84		2755099.65	4502954.90	48.50	
85	85		2755099.69	4503030.09	48.68	
86	86		2755099.86	4502951.28	48.71	
87	87		2755100.09	4503019.54	48.75	
88	88		2755100.15	4503030.89	48.94	
89	89		2755100.82	4503061.04	48.94	
90	90		2755101.08	4502951.09	48.68	
91	91		2755101.28	4503010.80	48.83	
92	92		2755102.68	4503321.75	48.02	
93	93		2755103.10	4502959.05	48.44	
94	94		2755103.33	4502999.45	48.48	
95	95		2755103.53	4503011.42	48.75	
96	96		2755104.10	4503061.58	48.84	
97	97		2755105.08	4502990.56	48.42	
98	98		2755105.25	4503017.65	48.72	
99	99		2755105.59	4503018.49	48.86	
100	100		2755105.94	4503323.99	48.04	
101	101		2755106.06	4502964.65	48.28	
102	102		2755106.94	4502982.18	48.40	
103	103		2755106.95	4503011.44	48.78	
104	104		2755107.03	4503018.02	49.02	
105	105		2755107.25	4502954.28	48.66	
106	106		2755107.57	4503000.14	48.51	
107	107		2755107.66	4502970.00	48.35	
108	108		2755108.13	4502974.49	48.32	
109	109		2755109.58	4503021.17	49.16	
110	110		2755109.70	4503019.96	49.24	
111	111		2755109.72	4503062.62	48.84	
112	112		2755110.53	4502990.24	48.51	
113	113		2755111.49	4502958.00	48.65	
114	114		2755111.76	4503005.58	48.74	
115	115		2755112.19	4502983.93	48.40	
116	116		2755112.36	4503005.84	49.16	
117	117		2755112.65	4503012.55	49.34	
118	118		2755112.67	4502996.87	48.61	

FORMICA AMBIENTE Srl						
"Aggiornamento giugno '23"						
COORDINATE CARTESIANE					Pagina Nr.	3
Num.	Punto	Codice	COORDINATE			Descrizione
			E	N	Quota	
119	119		2755113.87	4503331.13	47.87	
120	120		2755114.55	4502974.75	48.40	
121	121		2755115.33	4503011.47	49.39	
122	122		2755115.58	4502995.33	48.65	
123	123		2755115.91	4503023.20	49.54	
124	124		2755116.66	4502962.85	48.65	
125	125		2755116.98	4502964.67	48.55	
126	126		2755117.78	4503064.06	48.91	
127	127		2755119.51	4503025.93	49.31	
128	128		2755119.98	4503005.64	49.01	
129	129		2755120.16	4503006.85	49.08	
130	130		2755121.38	4502996.62	48.85	
131	131		2755121.46	4503335.48	47.64	
132	132		2755122.32	4503336.09	47.56	
133	133		2755122.35	4502996.26	49.12	
134	134		2755122.60	4503012.14	49.60	
135	135		2755124.24	4503027.47	49.49	
136	136		2755125.21	4503338.57	47.58	
137	137		2755126.32	4503065.45	48.91	
138	138		2755126.98	4503011.49	49.58	
139	139		2755129.54	4503029.99	49.45	
140	140		2755130.34	4503008.10	49.04	
141	141		2755131.98	4503032.67	49.31	
142	142		2755132.13	4503031.47	49.42	
143	143		2755132.17	4503344.77	47.67	
144	144		2755134.02	4503331.25	47.49	
145	145		2755134.18	4503331.81	47.40	
146	146		2755134.41	4503011.24	49.45	
147	147		2755134.95	4503007.56	48.63	
148	148		2755135.08	4503012.18	49.46	
149	149		2755135.80	4503333.81	47.35	
150	150		2755135.83	4503007.46	48.30	
151	151		2755136.11	4503067.08	48.88	
152	152		2755136.79	4503330.47	47.79	
153	153		2755136.81	4502999.00	49.18	
154	154		2755136.89	4503331.93	47.99	
155	155		2755140.19	4503336.07	48.15	
156	156		2755140.23	4503328.69	47.96	
157	157		2755140.61	4503328.85	48.00	
158	158		2755140.93	4503087.71	49.15	
159	159		2755141.18	4503332.88	48.16	
160	160		2755141.26	4503085.85	48.94	
161	161		2755142.07	4503353.26	47.73	
162	162		2755142.24	4503089.54	49.04	
163	163		2755142.60	4503330.04	48.46	
164	164		2755142.82	4503084.99	48.69	
165	165		2755142.83	4503067.74	48.77	
166	166		2755142.86	4503032.57	49.52	
167	167		2755143.37	4503334.74	48.47	
168	168		2755143.43	4503087.57	49.37	
169	169		2755143.65	4503085.61	49.16	
170	170		2755143.82	4503090.05	49.66	
171	171		2755144.16	4503337.78	48.32	
172	172		2755144.32	4503007.54	48.16	
173	173		2755144.39	4503094.06	49.99	
174	174		2755144.53	4503097.73	49.96	
175	175		2755144.97	4503084.93	49.57	
176	176		2755144.98	4503031.61	49.54	
177	177		2755145.54	4503107.36	50.05	

FORMICA AMBIENTE Srl						
"Aggiornamento giugno '23"						
COORDINATE CARTESIANE					Pagina Nr.	4
Num.	Punto	Codice	COORDINATE			Descrizione
			E	N	Quota	
178	178		2755145.75	4503325.67	48.27	
179	179		2755145.82	4503105.10	49.98	
180	180		2755146.02	4503343.22	47.27	
181	181		2755146.02	4503325.08	48.26	
182	182		2755146.06	4503073.76	48.39	
183	183		2755146.32	4503012.20	49.43	
184	184		2755146.42	4503069.48	48.55	
185	185		2755146.51	4503080.91	49.58	
186	186		2755146.54	4503077.11	49.25	
187	187		2755147.81	4503068.75	49.16	
188	188		2755147.82	4503075.24	49.36	
189	189		2755147.90	4503071.88	49.20	
190	190		2755148.14	4503124.59	51.20	
191	191		2755148.16	4503114.62	50.44	
192	192		2755148.39	4503126.25	51.69	
193	193		2755148.95	4503343.86	48.34	
194	194		2755148.98	4503330.54	48.58	
195	195		2755149.00	4503126.58	51.86	
196	196		2755149.12	4503327.82	48.72	
197	197		2755149.12	4503124.05	51.76	
198	198		2755149.12	4503122.10	50.72	
199	199		2755149.13	4503324.35	49.11	
200	200		2755149.24	4503342.70	48.37	
201	201		2755149.32	4503118.75	50.48	
202	202		2755149.40	4503321.88	48.74	
203	203		2755149.61	4503125.32	51.82	
204	204		2755149.72	4503321.96	48.95	
205	205		2755149.79	4503331.77	48.63	
206	206		2755150.51	4503122.72	50.69	
207	207		2755150.75	4503128.42	51.20	
208	208		2755151.11	4503125.49	51.12	
209	209		2755151.15	4503132.18	51.46	
210	210		2755151.93	4503135.62	51.67	
211	211		2755152.19	4503008.51	49.24	
212	212		2755153.41	4503142.29	52.10	
213	213		2755153.50	4503326.05	49.32	
214	214		2755153.72	4503363.84	47.83	
215	215		2755153.76	4503011.99	49.50	
216	216		2755153.80	4503316.67	49.54	
217	217		2755154.32	4503316.85	49.62	
218	218		2755154.71	4503318.12	50.04	
219	219		2755155.29	4503332.91	49.10	
220	220		2755155.77	4503151.13	52.60	
221	221		2755156.21	4503352.17	47.26	
222	222		2755156.54	4503032.67	49.54	
223	223		2755156.70	4503154.05	52.87	
224	224		2755157.28	4503158.88	53.10	
225	225		2755157.43	4503329.56	50.48	
226	226		2755157.74	4503162.97	53.90	
227	227		2755157.76	4503165.32	53.78	
228	228		2755157.99	4503313.67	50.50	
229	229		2755158.14	4503031.65	49.54	
230	230		2755159.01	4503324.84	49.78	
231	231		2755159.06	4503168.24	53.28	
232	232		2755159.45	4503162.59	54.00	
233	233		2755159.46	4503007.76	48.07	
234	234		2755159.57	4503165.52	53.85	
235	235		2755160.18	4503307.09	50.14	
236	236		2755160.28	4503164.36	53.93	

FORMICA AMBIENTE Srl						
"Aggiornamento giugno '23"						
COORDINATE CARTESIANE						Pagina Nr. 5
Num.	Punto	Codice	COORDINATE			Descrizione
			E	N	Quota	
237	237		2755160.48	4503307.16	50.23	
238	238		2755160.87	4503354.77	48.42	
239	239		2755161.28	4503334.68	49.46	
240	240		2755161.34	4503370.38	47.48	
241	241		2755161.71	4503167.86	53.37	
242	242		2755163.11	4503300.81	50.70	
243	243		2755164.30	4503168.78	53.58	
244	244		2755164.41	4503330.08	52.14	
245	245		2755164.42	4503296.29	50.99	
246	246		2755164.48	4503171.54	53.29	
247	247		2755165.06	4503295.66	51.20	
248	248		2755165.44	4503172.68	53.34	
249	249		2755165.51	4503317.91	50.39	
250	250		2755165.55	4503183.79	53.64	
251	251		2755165.59	4503178.10	53.48	
252	252		2755165.83	4503183.59	53.66	
253	253		2755165.94	4503177.98	53.53	
254	254		2755166.33	4503358.19	48.49	
255	255		2755166.40	4503171.70	53.62	
256	256		2755166.57	4503185.56	53.91	
257	257		2755166.84	4503008.08	49.39	
258	258		2755166.90	4503287.98	51.60	
259	259		2755167.03	4503191.59	54.20	
260	260		2755167.19	4503288.86	51.65	
261	261		2755167.25	4503175.79	53.70	
262	262		2755167.37	4503362.31	47.43	
263	263		2755167.62	4503031.71	49.50	
264	264		2755168.36	4503209.88	54.08	
265	265		2755168.47	4503219.23	54.22	
266	266		2755168.72	4503280.97	52.01	
267	267		2755168.82	4503281.49	52.06	
268	268		2755168.85	4503226.69	54.20	
269	269		2755168.86	4503235.29	54.06	
270	270		2755168.92	4503240.78	53.87	
271	271		2755169.06	4503214.49	54.04	
272	272		2755169.14	4503248.39	53.87	
273	273		2755169.14	4503254.13	53.87	
274	274		2755169.20	4503208.57	54.05	
275	275		2755169.22	4503324.39	50.61	
276	276		2755169.26	4503220.18	54.15	
277	277		2755169.35	4503336.46	49.61	
278	278		2755169.36	4503227.60	54.18	
279	279		2755169.55	4503239.36	53.94	
280	280		2755169.60	4503007.57	48.00	
281	281		2755169.75	4503193.22	54.07	
282	282		2755169.81	4503011.76	49.57	
283	283		2755169.83	4503262.86	53.50	
284	284		2755169.85	4503330.46	52.90	
285	285		2755169.85	4503269.90	52.94	
286	286		2755170.06	4503252.15	53.87	
287	287		2755170.27	4503213.91	54.01	
288	288		2755170.28	4503269.89	53.01	
289	289		2755170.47	4503262.66	53.58	
290	290		2755170.71	4503192.67	54.34	
291	291		2755170.94	4503378.83	47.73	
292	292		2755170.94	4503194.30	54.07	
293	293		2755172.10	4503232.12	55.06	
294	294		2755173.13	4503240.66	55.84	
295	295		2755174.14	4503323.57	51.25	

FORMICA AMBIENTE Srl						
"Aggiornamento giugno '23"						
COORDINATE CARTESIANE						Pagina Nr. 6
Num.	Punto	Codice	COORDINATE			Descrizione
			E	N	Quota	
296	296		2755174.20	4503250.42	56.30	
297	297		2755174.45	4503366.18	48.63	
298	298		2755174.58	4503215.23	53.95	
299	299		2755174.60	4503325.75	52.67	
300	300		2755174.71	4503218.87	54.21	
301	301		2755174.97	4503303.61	58.97	
302	302		2755175.44	4503222.62	54.74	
303	303		2755176.13	4503218.95	53.87	
304	304		2755176.33	4503295.16	58.20	
305	305		2755176.70	4503263.30	57.10	
306	306		2755176.72	4503384.21	47.90	
307	307		2755176.99	4503032.41	49.49	
308	308		2755177.01	4503316.39	51.10	
309	309		2755177.07	4503367.06	48.47	
310	310		2755177.20	4503298.11	57.69	
311	311		2755177.23	4503031.57	49.54	
312	312		2755177.62	4503319.56	51.55	
313	313		2755177.87	4503193.18	54.16	
314	314		2755177.94	4503273.63	57.83	
315	315		2755178.37	4503292.82	57.54	
316	316		2755178.56	4503282.73	58.05	
317	317		2755178.67	4503011.19	49.87	
318	318		2755178.69	4503220.59	54.85	
319	319		2755178.82	4503301.11	57.57	
320	320		2755179.63	4503283.06	57.89	
321	321		2755179.85	4503260.35	56.80	
322	322		2755180.07	4503257.97	56.59	
323	323		2755180.26	4503373.46	47.27	
324	324		2755180.32	4503331.73	53.30	
325	325		2755180.40	4503222.93	55.06	
326	326		2755180.67	4503263.08	56.93	
327	327		2755181.10	4503387.94	47.86	
328	328		2755181.38	4503371.56	48.55	
329	329		2755181.89	4503007.58	49.22	
330	330		2755182.15	4503011.95	49.56	
331	331		2755182.25	4503256.19	56.49	
332	332		2755182.88	4503325.32	52.22	
333	333		2755183.42	4503260.68	54.47	
334	334		2755183.85	4503302.34	58.24	
335	335		2755183.87	4503266.85	57.23	
336	336		2755184.52	4503219.83	54.36	
337	337		2755184.61	4503338.07	50.15	
338	338		2755184.75	4503327.12	53.08	
339	339		2755185.63	4503218.85	53.83	
340	340		2755185.65	4503006.61	48.16	
341	341		2755185.96	4503221.83	55.28	
342	342		2755186.07	4503194.20	53.37	
343	343		2755186.14	4503317.15	51.28	
344	344		2755186.34	4503207.56	53.78	
345	345		2755186.34	4503217.01	53.78	
346	346		2755186.55	4503292.08	57.76	
347	347		2755186.75	4503218.89	54.63	
348	348		2755186.85	4503193.34	53.64	
349	349		2755186.94	4503280.70	57.82	
350	350		2755187.40	4503205.00	53.28	
351	351		2755187.57	4503216.92	54.45	
352	352		2755187.75	4503215.27	54.43	
353	353		2755188.18	4503208.20	54.25	
354	354		2755188.26	4503268.38	57.31	

FORMICA AMBIENTE Srl						
"Aggiornamento giugno '23"						
COORDINATE CARTESIANE					Pagina Nr.	7
Num.	Punto	Codice	COORDINATE			Descrizione
			E	N	Quota	
355	355		2755188.46	4503217.80	54.87	
356	356		2755188.67	4503206.58	53.99	
357	357		2755189.22	4503288.46	58.18	
358	358		2755189.29	4503209.19	54.50	
359	359		2755189.52	4503032.66	49.63	
360	360		2755189.58	4503257.31	56.00	
361	361		2755189.66	4503305.21	58.39	
362	362		2755189.79	4503379.75	48.56	
363	363		2755189.82	4503031.19	49.58	
364	364		2755189.93	4503012.00	49.47	
365	365		2755190.04	4503293.40	58.42	
366	366		2755190.16	4503328.10	53.33	
367	367		2755190.37	4503205.09	53.58	
368	368		2755190.53	4503206.47	53.76	
369	369		2755191.37	4503332.47	53.53	
370	370		2755192.24	4503012.29	49.59	
371	371		2755192.29	4503011.44	49.58	
372	372		2755192.98	4503030.03	49.68	
373	373		2755193.01	4503269.96	57.55	
374	374		2755193.16	4503207.61	53.88	
375	375		2755193.19	4503203.45	53.36	
376	376		2755193.75	4503030.32	49.42	
377	377		2755193.80	4503028.06	49.66	
378	378		2755193.84	4503015.68	49.52	
379	379		2755193.86	4503021.65	49.57	
380	380		2755194.04	4503328.33	53.35	
381	381		2755194.25	4503006.25	48.03	
382	382		2755194.33	4503382.57	48.68	
383	383		2755194.44	4503201.55	52.68	
384	384		2755194.51	4503323.01	53.23	
385	385		2755194.61	4503024.91	49.63	
386	386		2755194.73	4503028.37	49.50	
387	387		2755194.77	4503015.05	49.34	
388	388		2755195.27	4503192.95	52.97	
389	389		2755195.47	4503339.64	50.53	
390	390		2755195.95	4503006.56	49.08	
391	391		2755195.96	4503387.44	47.41	
392	392		2755196.02	4503202.37	53.05	
393	393		2755196.18	4503401.20	47.95	
394	394		2755196.42	4503330.63	53.38	
395	395		2755196.68	4503204.81	53.20	
396	396		2755196.79	4503200.99	52.45	
397	397		2755197.53	4503307.67	58.32	
398	398		2755198.22	4503386.81	48.64	
399	399		2755198.39	4503291.97	57.20	
400	400		2755199.36	4503265.07	54.24	
401	401		2755199.87	4503297.37	57.91	
402	402		2755200.05	4503206.81	53.26	
403	403		2755200.47	4503202.49	52.62	
404	404		2755200.49	4503194.03	52.22	
405	405		2755201.10	4503274.06	57.09	
406	406		2755201.19	4503262.09	55.13	
407	407		2755201.29	4503286.95	57.01	
408	408		2755202.07	4503005.46	47.95	
409	409		2755202.08	4503192.58	52.39	
410	410		2755202.40	4503334.08	53.58	
411	411		2755202.77	4503319.67	52.23	
412	412		2755203.21	4503005.47	48.62	
413	413		2755203.79	4503285.84	56.63	

FORMICA AMBIENTE Srl						
"Aggiornamento giugno '23"						
COORDINATE CARTESIANE					Pagina Nr.	8
Num.	Punto	Codice	COORDINATE			Descrizione
			E	N	Quota	
414	414		2755204.08	4503274.69	56.37	
415	415		2755205.31	4503299.86	57.96	
416	416		2755205.43	4503204.71	52.59	
417	417		2755206.52	4503219.99	53.07	
418	418		2755206.80	4503208.30	52.60	
419	419		2755207.01	4503213.40	52.75	
420	420		2755207.31	4503226.62	53.11	
421	421		2755207.36	4503268.29	53.04	
422	422		2755207.81	4503238.62	53.06	
423	423		2755207.81	4503341.40	50.83	
424	424		2755207.94	4503264.29	54.39	
425	425		2755208.14	4503201.51	51.44	
426	426		2755208.18	4503291.49	52.46	
427	427		2755208.58	4503313.03	57.21	
428	428		2755209.31	4503003.98	48.48	
429	429		2755209.48	4503286.04	55.54	
430	430		2755209.67	4503413.19	47.89	
431	431		2755209.92	4503192.88	51.46	
432	432		2755210.06	4503299.46	57.13	
433	433		2755210.95	4503233.96	52.70	
434	434		2755211.47	4503401.65	47.19	
435	435		2755211.68	4503235.55	52.71	
436	436		2755211.83	4503272.95	54.70	
437	437		2755211.84	4503335.68	53.96	
438	438		2755212.29	4503327.50	53.97	
439	439		2755212.46	4503399.82	48.56	
440	440		2755212.74	4503315.68	55.41	
441	441		2755213.36	4503291.96	52.44	
442	442		2755214.31	4503268.54	52.58	
443	443		2755214.85	4503265.80	53.18	
444	444		2755215.50	4503001.97	48.58	
445	445		2755215.75	4503001.54	47.98	
446	446		2755215.89	4503288.76	53.59	
447	447		2755216.00	4503323.02	51.59	
448	448		2755217.16	4503203.30	51.23	
449	449		2755218.31	4503319.93	52.88	
450	450		2755219.12	4503404.43	48.37	
451	451		2755219.35	4503296.62	53.21	
452	452		2755220.33	4503323.06	51.40	
453	453		2755220.38	4503193.36	50.94	
454	454		2755220.73	4503194.64	50.26	
455	455		2755221.05	4503268.11	51.58	
456	456		2755221.13	4503000.36	48.03	
457	457		2755222.13	4503292.98	50.89	
458	458		2755222.30	4503286.87	51.33	
459	459		2755222.96	4503337.66	53.70	
460	460		2755223.09	4503201.51	50.05	
461	461		2755223.12	4503283.80	51.16	
462	462		2755223.42	4503277.07	51.09	
463	463		2755223.47	4503269.53	51.07	
464	464		2755224.24	4503321.21	50.90	
465	465		2755224.34	4503343.58	51.08	
466	466		2755224.60	4503329.94	53.53	
467	467		2755224.70	4503307.84	50.99	
468	468		2755224.74	4503313.25	51.07	
469	469		2755224.89	4503426.57	47.76	
470	470		2755224.91	4503239.16	51.25	
471	471		2755224.96	4503323.17	50.79	
472	472		2755225.04	4503295.85	50.66	

FORMICA AMBIENTE Srl						
"Aggiornamento giugno '23"						
COORDINATE CARTESIANE					Pagina Nr.	9
Num.	Punto	Codice	COORDINATE			Descrizione
			E	N	Quota	
473	473		2755225.53	4503301.46	50.73	
474	474		2755225.74	4503249.64	51.09	
475	475		2755226.86	4503412.29	48.50	
476	476		2755226.90	4503267.74	50.82	
477	477		2755227.16	4503261.35	50.85	
478	478		2755227.78	4503325.15	50.68	
479	479		2755228.17	4502998.23	47.75	
480	480		2755228.19	4502998.63	48.05	
481	481		2755229.26	4503417.31	47.11	
482	482		2755230.15	4503193.50	49.81	
483	483		2755231.45	4503337.73	52.88	
484	484		2755231.69	4503194.44	49.35	
485	485		2755232.10	4503326.90	50.50	
486	486		2755235.01	4503341.26	49.92	
487	487		2755235.45	4503331.56	52.05	
488	488		2755235.59	4503436.45	47.50	
489	489		2755235.87	4503337.72	51.97	
490	490		2755236.08	4503201.68	48.98	
491	491		2755237.34	4503203.43	49.54	
492	492		2755238.03	4503422.35	48.61	
493	493		2755238.62	4502995.27	47.68	
494	494		2755239.67	4502995.35	48.03	
495	495		2755240.52	4503193.80	49.23	
496	496		2755240.73	4503191.82	49.42	
497	497		2755241.01	4503193.15	48.98	
498	498		2755241.16	4503194.54	48.72	
499	499		2755241.53	4503191.94	48.97	
500	500		2755242.04	4503329.52	49.92	
501	501		2755242.13	4503191.24	48.78	
502	502		2755242.27	4503424.96	48.56	
503	503		2755242.44	4503189.76	49.24	
504	504		2755242.48	4503341.26	49.92	
505	505		2755242.58	4503023.55	48.58	
506	506		2755242.78	4503024.40	48.68	
507	507		2755243.88	4503023.45	48.10	
508	508		2755244.49	4503338.28	50.03	
509	509		2755244.54	4503023.84	48.09	
510	510		2755245.31	4503188.53	49.24	
511	511		2755245.32	4502993.29	47.63	
512	512		2755245.38	4503189.60	48.52	
513	513		2755246.17	4503019.32	48.40	
514	514		2755246.62	4503328.98	49.54	
515	515		2755246.88	4503189.59	48.36	
516	516		2755247.23	4503025.06	48.47	
517	517		2755247.44	4503201.51	48.45	
518	518		2755247.57	4503341.20	49.55	
519	519		2755247.73	4502993.12	48.07	
520	520		2755247.81	4503187.82	48.99	
521	521		2755247.96	4503190.51	48.25	
522	522		2755248.17	4503018.80	47.96	
523	523		2755248.83	4503203.59	49.04	
524	524		2755249.17	4503448.92	47.29	
525	525		2755249.41	4503192.50	48.45	
526	526		2755249.92	4503189.60	48.77	
527	527		2755250.08	4503014.01	48.37	
528	528		2755250.52	4503194.98	48.32	
529	529		2755250.97	4503437.23	47.02	
530	530		2755250.97	4503328.49	49.20	
531	531		2755251.38	4503194.10	48.65	

FORMICA AMBIENTE Srl						
"Aggiornamento giugno '23"						
COORDINATE CARTESIANE					Pagina Nr. 10	
Num.	Punto	Codice	COORDINATE			Descrizione
			E	N	Quota	
532	532		2755251.82	4503013.16	47.79	
533	533		2755252.79	4503436.63	47.92	
534	534		2755253.50	4503438.64	46.74	
535	535		2755254.19	4503435.89	47.80	
536	536		2755254.27	4503340.12	48.96	
537	537		2755254.32	4503453.55	47.24	
538	538		2755254.40	4503338.61	48.98	
539	539		2755254.45	4503428.63	48.20	
540	540		2755254.53	4503437.14	47.57	
541	541		2755254.65	4503270.71	48.73	
542	542		2755255.12	4503438.53	46.84	
543	543		2755255.22	4503265.58	48.78	
544	544		2755255.35	4503006.56	48.04	
545	545		2755255.38	4502990.51	47.43	
546	546		2755255.47	4503007.47	47.75	
547	547		2755255.64	4503434.29	47.74	
548	548		2755255.77	4503430.60	47.95	
549	549		2755255.86	4503195.33	48.21	
550	550		2755255.96	4503436.65	47.80	
551	551		2755256.05	4503433.86	47.88	
552	552		2755256.06	4503031.32	48.46	
553	553		2755256.65	4503194.30	48.54	
554	554		2755256.92	4503153.24	48.78	
555	555		2755257.00	4503026.03	48.42	
556	556		2755257.24	4503329.10	48.47	
557	557		2755257.25	4503434.62	47.47	
558	558		2755257.25	4503437.70	47.08	
559	559		2755257.69	4503336.65	48.48	
560	560		2755257.84	4503025.16	47.68	
561	561		2755257.94	4503457.02	47.23	
562	562		2755257.94	4503026.62	47.81	
563	563		2755258.50	4503150.07	48.84	
564	564		2755259.00	4503426.45	48.01	
565	565		2755259.37	4503458.01	47.16	
566	566		2755259.40	4503271.57	48.24	
567	567		2755259.52	4502998.87	48.20	
568	568		2755259.67	4503153.21	48.70	
569	569		2755259.93	4502989.35	47.61	
570	570		2755260.08	4502998.87	47.66	
571	571		2755260.10	4503193.90	48.44	
572	572		2755260.11	4503343.23	48.40	
573	573		2755260.33	4503195.37	48.23	
574	574		2755260.61	4503032.02	48.42	
575	575		2755260.73	4502994.97	47.84	
576	576		2755260.88	4502989.47	47.76	
577	577		2755260.95	4503431.83	47.70	
578	578		2755261.01	4503028.14	48.47	
579	579		2755261.35	4502988.95	47.46	
580	580		2755261.41	4503026.22	47.90	
581	581		2755261.65	4503067.60	48.74	
582	582		2755261.70	4503055.38	48.72	
583	583		2755261.70	4503039.29	48.86	
584	584		2755261.71	4503048.15	48.75	
585	585		2755261.72	4502990.22	47.59	
586	586		2755261.81	4503194.90	48.04	
587	587		2755261.97	4502993.08	47.53	
588	588		2755261.99	4503149.89	48.57	
589	589		2755262.01	4503306.97	48.04	
590	590		2755262.03	4503203.90	48.42	

FORMICA AMBIENTE Srl						
"Aggiornamento giugno '23"						
COORDINATE CARTESIANE					Pagina Nr. 11	
Num.	Punto	Codice	COORDINATE			Descrizione
			E	N	Quota	
591	591		2755262.04	4503025.56	47.60	
592	592		2755262.05	4503076.58	48.53	
593	593		2755262.15	4502990.04	47.39	
594	594		2755262.19	4503288.12	48.12	
595	595		2755262.23	4503097.91	48.62	
596	596		2755262.24	4503154.28	48.51	
597	597		2755262.34	4503297.82	48.23	
598	598		2755262.61	4503107.20	48.63	
599	599		2755262.65	4503435.20	47.21	
600	600		2755262.66	4503086.25	48.55	
601	601		2755262.72	4503328.05	48.38	
602	602		2755262.75	4503102.64	48.54	
603	603		2755262.86	4503434.32	47.57	
604	604		2755262.90	4503116.69	48.72	
605	605		2755263.01	4503121.99	48.61	
606	606		2755263.04	4503201.61	48.05	
607	607		2755263.08	4503273.61	48.17	
608	608		2755263.21	4503344.46	48.40	
609	609		2755263.32	4503267.92	47.99	
610	610		2755263.36	4503336.04	48.06	
611	611		2755263.38	4503249.46	48.37	
612	612		2755263.42	4503261.77	48.23	
613	613		2755263.48	4503140.66	48.47	
614	614		2755263.49	4503270.85	48.00	
615	615		2755263.49	4503266.67	48.10	
616	616		2755263.50	4503341.60	47.95	
617	617		2755263.51	4503240.63	48.37	
618	618		2755263.58	4503354.01	48.34	
619	619		2755263.70	4503131.35	48.46	
620	620		2755263.80	4503175.44	48.58	
621	621		2755263.89	4503362.81	48.19	
622	622		2755263.90	4503301.15	47.09	
623	623		2755263.90	4503337.18	47.90	
624	624		2755263.91	4503434.98	46.90	
625	625		2755263.92	4503231.60	48.51	
626	626		2755263.99	4503216.87	48.60	
627	627		2755264.00	4503154.24	48.42	
628	628		2755264.02	4503191.07	48.48	
629	629		2755264.06	4503163.33	48.56	
630	630		2755264.11	4503156.09	48.45	
631	631		2755264.15	4503283.82	47.32	
632	632		2755264.15	4503204.84	48.52	
633	633		2755264.27	4503148.65	48.49	
634	634		2755264.38	4503272.11	47.38	
635	635		2755264.38	4503303.70	47.04	
636	636		2755264.42	4503025.80	47.59	
637	637		2755264.46	4503316.12	46.85	
638	638		2755264.50	4503458.01	47.16	
639	639		2755264.56	4503263.81	47.26	
640	640		2755264.60	4503267.38	47.32	
641	641		2755264.61	4503150.50	48.39	
642	642		2755264.74	4503383.57	48.21	
643	643		2755264.88	4503026.44	47.43	
644	644		2755264.89	4503202.26	47.70	
645	645		2755264.90	4503028.62	47.23	
646	646		2755265.00	4503246.33	47.25	
647	647		2755265.02	4503327.51	47.11	
648	648		2755265.03	4503034.66	47.28	
649	649		2755265.37	4503057.02	47.33	

FORMICA AMBIENTE Srl						
"Aggiornamento giugno '23"						
COORDINATE CARTESIANE					Pagina Nr. 12	
Num.	Punto	Codice	COORDINATE			Descrizione
			E	N	Quota	
650	650		2755265.37	4503334.43	47.30	
651	651		2755265.41	4503046.17	47.33	
652	652		2755265.44	4503344.50	46.92	
653	653		2755265.51	4503415.94	48.15	
654	654		2755265.51	4503069.09	47.37	
655	655		2755265.52	4503458.86	47.30	
656	656		2755265.59	4503431.96	48.23	
657	657		2755265.61	4503233.82	47.45	
658	658		2755265.63	4503086.19	47.27	
659	659		2755265.66	4503364.42	47.06	
660	660		2755265.66	4503221.52	47.45	
661	661		2755265.67	4503203.99	47.76	
662	662		2755265.70	4503404.31	48.28	
663	663		2755265.72	4503336.80	47.61	
664	664		2755265.79	4503103.91	47.19	
665	665		2755265.80	4503120.97	47.23	
666	666		2755265.81	4503094.64	47.17	
667	667		2755265.82	4503114.16	47.14	
668	668		2755266.03	4503135.01	47.44	
669	669		2755266.06	4503430.48	48.08	
670	670		2755266.17	4503147.81	47.32	
671	671		2755266.28	4503206.50	47.54	
672	672		2755266.29	4503156.62	47.47	
673	673		2755266.32	4503381.95	46.95	
674	674		2755266.38	4503158.87	47.41	
675	675		2755266.52	4503172.66	47.31	
676	676		2755266.57	4503192.67	47.61	
677	677		2755266.69	4503391.02	47.07	
678	678		2755266.74	4503189.10	47.39	
679	679		2755266.86	4503149.95	48.24	
680	680		2755267.23	4503433.80	46.70	
681	681		2755267.49	4503408.95	47.13	
682	682		2755267.55	4502987.39	47.38	
683	683		2755267.91	4503426.11	47.22	
684	684		2755267.91	4503433.23	47.22	
685	685		2755268.99	4502993.97	47.42	
686	686		2755269.89	4503454.16	47.30	
687	687		2755270.11	4502992.86	47.63	
688	688		2755270.28	4503455.29	47.47	
689	689		2755270.31	4503002.96	47.53	
690	690		2755270.60	4503453.26	47.29	
691	691		2755271.01	4503008.28	47.56	
692	692		2755271.20	4503012.18	47.59	
693	693		2755272.07	4503026.23	47.52	
694	694		2755272.36	4502986.71	47.40	
695	695		2755273.03	4502991.49	47.46	
696	696		2755273.08	4503031.47	47.59	
697	697		2755273.60	4503291.38	47.32	
698	698		2755273.65	4503297.58	47.39	
699	699		2755273.91	4503281.69	47.49	
700	700		2755273.97	4503311.19	47.33	
701	701		2755274.33	4503273.82	47.41	
702	702		2755274.51	4503325.60	47.24	
703	703		2755274.64	4503035.31	47.62	
704	704		2755274.77	4503255.60	47.44	
705	705		2755274.83	4503072.62	47.57	
706	706		2755274.84	4503061.14	47.64	
707	707		2755274.92	4503136.93	47.73	
708	708		2755274.93	4503251.37	47.48	

FORMICA AMBIENTE Srl						
"Aggiornamento giugno '23"						
COORDINATE CARTESIANE					Pagina Nr. 13	
Num.	Punto	Codice	COORDINATE			Descrizione
			E	N	Quota	
709	709		2755274.94	4503338.07	47.34	
710	710		2755275.03	4503038.39	47.62	
711	711		2755275.06	4503123.54	47.67	
712	712		2755275.08	4503105.78	47.67	
713	713		2755275.11	4503154.66	47.65	
714	714		2755275.11	4503345.82	47.34	
715	715		2755275.12	4503092.20	47.61	
716	716		2755275.17	4503082.48	47.62	
717	717		2755275.18	4503052.01	47.69	
718	718		2755275.30	4503240.99	47.58	
719	719		2755275.41	4503355.05	47.43	
720	720		2755275.45	4503167.18	47.66	
721	721		2755275.64	4503183.94	47.63	
722	722		2755275.64	4503175.91	47.64	
723	723		2755275.69	4503228.53	47.51	
724	724		2755275.73	4503219.79	47.54	
725	725		2755275.83	4503366.53	47.38	
726	726		2755275.89	4503194.87	47.66	
727	727		2755275.90	4503205.39	47.58	
728	728		2755276.04	4503377.58	47.32	
729	729		2755276.21	4503387.02	47.15	
730	730		2755276.25	4503392.23	47.10	
731	731		2755276.64	4503403.88	47.24	
732	732		2755277.11	4503439.02	47.43	
733	733		2755277.12	4503451.16	47.74	
734	734		2755277.25	4503419.20	47.44	
735	735		2755277.45	4503435.69	47.36	
736	736		2755277.75	4503433.83	47.48	
737	737		2755278.55	4503439.91	47.79	
738	738		2755134.63	4503341.45	47.41	
739	739		2755249.72	4502997.78	48.25	
740	740		2755233.70	4503002.43	48.54	
741	741		2755216.37	4503005.68	48.73	
742	742		2755202.53	4503012.75	49.18	
743	743		2755216.61	4503011.17	48.96	
744	744		2755233.09	4503009.09	48.80	
745	745		2755247.84	4503007.85	48.52	
746	746		2755237.51	4503017.53	48.77	
747	747		2755220.33	4503019.01	49.13	
748	748		2755201.51	4503020.55	49.26	
749	749		2755201.50	4503030.67	49.24	
750	750		2755222.11	4503029.76	49.10	
751	751		2755239.75	4503029.63	48.84	
752	752		2755251.43	4503030.07	48.48	
753	753		2755234.75	4503041.70	49.19	
754	754		2755218.79	4503042.14	49.35	
755	755		2755202.37	4503041.67	49.36	
756	756		2755187.54	4503040.90	49.44	
757	757		2755170.22	4503040.51	49.30	
758	758		2755155.76	4503040.43	49.39	
759	759		2755133.90	4503039.89	49.17	
760	760		2755111.38	4503035.92	48.94	
761	761		2755106.48	4503051.95	48.96	
762	762		2755121.79	4503053.05	49.09	
763	763		2755140.53	4503054.22	49.08	
764	764		2755161.34	4503055.23	49.42	
765	765		2755184.78	4503056.03	49.59	
766	766		2755202.80	4503056.09	49.55	
767	767		2755221.05	4503056.42	49.52	

FORMICA AMBIENTE Srl						
"Aggiornamento giugno '23"						
COORDINATE CARTESIANE					Pagina Nr. 14	
Num.	Punto	Codice	COORDINATE			Descrizione
			E	N	Quota	
768	768		2755241.50	4503056.22	49.13	
769	769		2755255.53	4503069.67	48.76	
770	770		2755238.18	4503070.94	49.15	
771	771		2755211.91	4503069.67	49.49	
772	772		2755193.09	4503068.17	49.72	
773	773		2755168.12	4503068.07	49.50	
774	774		2755164.14	4503087.30	49.92	
775	775		2755177.51	4503087.19	49.90	
776	776		2755190.94	4503087.60	49.77	
777	777		2755206.96	4503088.10	49.66	
778	778		2755222.50	4503087.97	49.42	
779	779		2755240.27	4503087.46	49.03	
780	780		2755255.37	4503087.47	48.64	
781	781		2755239.65	4503101.33	49.12	
782	782		2755223.14	4503101.49	49.46	
783	783		2755208.14	4503103.18	49.78	
784	784		2755190.38	4503104.08	50.07	
785	785		2755173.60	4503105.39	50.21	
786	786		2755159.57	4503096.70	50.03	
787	787		2755159.86	4503106.86	50.22	
788	788		2755157.45	4503117.19	50.79	
789	789		2755168.97	4503117.19	50.83	
790	790		2755181.63	4503116.51	50.76	
791	791		2755193.55	4503115.37	50.48	
792	792		2755207.89	4503114.87	50.22	
793	793		2755229.17	4503114.45	49.70	
794	794		2755244.70	4503115.42	49.09	
795	795		2755257.81	4503127.83	48.58	
796	796		2755243.59	4503127.70	49.29	
797	797		2755227.42	4503128.16	50.11	
798	798		2755207.31	4503127.74	51.06	
799	799		2755191.49	4503129.20	51.43	
800	800		2755174.07	4503130.99	51.70	
801	801		2755160.62	4503132.11	51.95	
802	802		2755163.11	4503143.83	52.41	
803	803		2755181.91	4503142.77	52.18	
804	804		2755198.35	4503141.96	51.86	
805	805		2755218.10	4503141.69	50.93	
806	806		2755238.67	4503142.35	49.75	
807	807		2755258.25	4503143.02	48.66	
808	808		2755247.34	4503156.87	49.21	
809	809		2755231.62	4503157.14	50.06	
810	810		2755213.81	4503158.36	51.30	
811	811		2755195.68	4503159.38	52.62	
812	812		2755180.84	4503159.75	53.16	
813	813		2755166.96	4503157.98	53.27	
814	814		2755184.53	4503169.83	53.50	
815	815		2755196.68	4503170.74	52.71	
816	816		2755215.41	4503170.35	51.23	
817	817		2755229.92	4503170.14	50.14	
818	818		2755245.07	4503169.44	49.28	
819	819		2755257.86	4503183.90	48.50	
820	820		2755220.26	4503184.58	50.79	
821	821		2755201.50	4503184.70	52.30	
822	822		2755185.67	4503185.22	53.72	
823	823		2755171.83	4503184.40	54.04	
824	824		2755214.73	4503207.42	51.63	
825	825		2755229.80	4503209.11	50.44	
826	826		2755243.00	4503209.16	49.52	

FORMICA AMBIENTE Srl						
"Aggiornamento giugno '23"						
COORDINATE CARTESIANE					Pagina Nr. 15	
Num.	Punto	Codice	COORDINATE			Descrizione
			E	N	Quota	
827	827		2755252.98	4503209.16	48.93	
828	828		2755253.66	4503218.95	49.06	
829	829		2755243.43	4503219.14	49.57	
830	830		2755229.94	4503218.46	50.64	
831	831		2755217.96	4503218.79	51.67	
832	832		2755219.83	4503226.58	51.68	
833	833		2755233.09	4503227.28	50.49	
834	834		2755242.69	4503226.58	49.73	
835	835		2755253.06	4503226.71	49.16	
836	836		2755252.89	4503237.21	49.13	
837	837		2755243.73	4503237.20	49.69	
838	838		2755232.34	4503236.02	50.69	
839	839		2755219.14	4503235.29	51.79	
840	840		2755214.90	4503240.58	52.26	
841	841		2755205.70	4503241.68	53.79	
842	842		2755190.56	4503243.16	55.37	
843	843		2755192.36	4503232.58	55.22	
844	844		2755200.03	4503232.86	54.53	
845	845		2755203.28	4503224.52	53.51	
846	846		2755196.77	4503225.25	54.85	
847	847		2755191.42	4503222.31	55.29	
848	848		2755193.96	4503210.63	54.26	
849	849		2755202.34	4503213.60	53.64	
850	850		2755184.37	4503224.78	55.45	
851	851		2755185.19	4503228.62	55.76	
852	852		2755180.52	4503230.18	55.20	
853	853		2755176.19	4503228.60	55.04	
854	854		2755176.61	4503239.39	55.59	
855	855		2755182.75	4503244.64	55.66	
856	856		2755178.14	4503248.38	56.13	
857	857		2755182.90	4503250.21	55.94	
858	858		2755178.47	4503257.28	56.43	
859	859		2755188.56	4503253.22	55.77	
860	860		2755196.56	4503252.98	55.49	
861	861		2755207.89	4503251.02	54.27	
862	862		2755203.01	4503257.73	55.10	
863	863		2755219.86	4503262.04	52.24	
864	864		2755218.32	4503254.30	52.41	
865	865		2755239.20	4503246.27	49.94	
866	866		2755253.27	4503245.40	49.12	
867	867		2755253.09	4503255.36	48.93	
868	868		2755242.00	4503255.49	49.66	
869	869		2755239.62	4503264.67	49.67	
870	870		2755252.76	4503264.86	48.99	
871	871		2755252.11	4503273.94	48.93	
872	872		2755239.69	4503273.90	49.72	
873	873		2755228.62	4503282.03	50.67	
874	874		2755239.70	4503281.80	49.82	
875	875		2755253.44	4503282.25	48.80	
876	876		2755253.16	4503292.96	48.70	
877	877		2755243.89	4503292.63	49.41	
878	878		2755231.23	4503293.29	50.32	
879	879		2755241.95	4503301.61	49.49	
880	880		2755253.71	4503301.60	48.62	
881	881		2755253.56	4503311.93	48.64	
882	882		2755241.45	4503312.25	49.61	
883	883		2755229.31	4503311.73	50.51	
884	884		2755229.86	4503320.34	50.42	
885	885		2755242.43	4503321.25	49.59	

FORMICA AMBIENTE Srl						
"Aggiornamento giugno '23"						
COORDINATE CARTESIANE					Pagina Nr. 16	
Num.	Punto	Codice	COORDINATE			Descrizione
			E	N	Quota	
886	886		2755253.65	4503321.43	48.83	
887	887		2755182.60	4503273.75	57.77	
888	888		2755182.85	4503289.23	57.99	
889	889		2755159.73	4503340.78	48.85	
890	890		2755175.72	4503343.38	49.49	
891	891		2755174.56	4503354.04	48.94	
892	892		2755187.76	4503364.46	48.97	
893	893		2755190.11	4503356.78	49.44	
894	894		2755192.96	4503343.09	50.20	
895	895		2755200.86	4503351.53	50.15	
896	896		2755201.34	4503365.97	49.49	
897	897		2755202.68	4503377.64	48.97	
898	898		2755213.71	4503388.10	48.80	
899	899		2755211.86	4503374.06	49.47	
900	900		2755209.34	4503358.29	50.21	
901	901		2755217.44	4503350.50	50.76	
902	902		2755231.47	4503344.25	50.50	
903	903		2755239.35	4503348.23	50.10	
904	904		2755251.94	4503345.38	49.08	
905	905		2755249.98	4503357.05	49.21	
906	906		2755235.13	4503362.37	50.23	
907	907		2755227.61	4503357.12	50.58	
908	908		2755215.68	4503362.86	50.21	
909	909		2755224.36	4503368.90	50.09	
910	910		2755218.68	4503380.21	49.42	
911	911		2755227.07	4503386.08	49.43	
912	912		2755228.17	4503400.66	48.76	
913	913		2755237.66	4503407.66	48.86	
914	914		2755238.00	4503394.53	49.25	
915	915		2755242.42	4503381.81	49.76	
916	916		2755233.74	4503375.03	49.89	
917	917		2755245.52	4503368.47	49.62	
918	918		2755255.56	4503362.48	48.68	
919	919		2755253.92	4503375.15	48.78	
920	920		2755253.11	4503389.17	48.94	
921	921		2755247.13	4503401.78	49.10	
922	922		2755257.91	4503409.80	48.51	
923	923		2755247.18	4503417.00	48.78	
924	924		2755257.73	4503422.96	48.24	
925	925		2755106.97	4502953.28	48.67	
926	926		2754900.06	4502949.08	48.15	
927	927		2754982.60	4503075.97	45.54	
928	928		2754974.14	4503209.74	47.93	
929	929		2755258.72	4503028.66	47.95	
930	930		2754977.27	4503174.53	48.23	
931	931		2754978.39	4503169.08	48.28	
932	932		2754980.08	4503162.66	48.18	
933	933		2755044.59	4502950.10	48.42	
934	934		2755047.07	4502948.72	48.36	
935	935		2755050.47	4502950.09	48.23	
936	936		2755050.48	4502947.90	48.59	
937	937		2755052.24	4502951.42	47.77	
938	938		2755056.29	4502949.56	48.55	
939	939		2755059.29	4502947.07	48.70	
940	940		2755069.66	4502946.81	48.87	
941	941		2755070.75	4502947.57	48.97	
942	942		2755077.27	4502946.99	48.85	
943	943		2755079.86	4502948.04	48.88	
944	944		2755087.05	4502948.50	48.87	

FORMICA AMBIENTE Srl						
"Aggiornamento giugno '23"						
COORDINATE CARTESIANE						Pagina Nr. 17
Num.	Punto	Codice	COORDINATE			Descrizione
			E	N	Quota	
945	945		2755087.18	4502947.77	48.89	
946	946		2755090.71	4502949.37	48.84	
947	947		2755092.00	4502948.65	48.83	
948	948		2755110.42	4503339.81	48.02	
949	949		2755114.04	4503334.75	47.88	
950	950		2755114.07	4503342.60	48.17	
951	951		2755114.37	4503343.28	48.20	
952	952		2755118.33	4503336.53	48.06	
953	953		2755119.16	4503336.69	48.44	
954	954		2755119.57	4503335.54	47.86	
955	955		2755120.27	4503336.39	48.34	
956	956		2755121.86	4503336.78	48.18	
957	957		2755128.70	4503343.03	48.38	
958	958		2755134.30	4503348.06	48.41	
959	959		2755140.24	4503352.98	48.44	
960	960		2755150.55	4503362.15	48.61	
961	961		2755160.19	4503370.60	48.76	
962	962		2755168.17	4503377.42	48.94	
963	963		2755175.10	4503385.78	48.98	
964	964		2755175.16	4503384.14	49.02	
965	965		2755176.74	4503384.97	48.17	
966	966		2755177.57	4503387.92	48.88	
967	967		2755178.56	4503386.80	48.26	
968	968		2755179.47	4503387.58	48.58	
969	969		2755180.03	4503387.01	47.95	
970	970		2755188.41	4503395.73	48.90	
971	971		2755196.92	4503403.14	48.95	
972	972		2755207.08	4503412.13	48.97	
973	973		2755222.87	4503426.11	48.94	
974	974		2755230.63	4503433.36	48.76	
975	975		2755238.22	4503440.11	48.40	
976	976		2755248.67	4503450.37	48.19	
977	977		2755254.79	4503455.79	48.15	
978	978		2755259.10	4503459.31	47.90	
979	979		2755261.54	4503460.33	47.87	
980	980		2755265.02	4503459.73	48.17	
981	981		2755265.98	4503459.67	47.62	
982	982		2755269.48	4503465.97	47.76	
983	983		2755269.96	4502993.48	47.82	
984	984		2755270.21	4503469.27	47.73	
985	985		2755270.84	4503454.51	47.94	
986	986		2755270.96	4503002.60	48.28	
987	987		2755271.18	4503455.71	48.00	
988	988		2755271.79	4503011.78	48.13	
989	989		2755272.13	4503013.27	47.93	
990	990		2755272.31	4503459.37	47.75	
991	991		2755272.49	4503012.43	48.39	
992	992		2755272.76	4503471.51	47.78	
993	993		2755273.24	4503028.78	48.44	
994	994		2755273.31	4503026.96	48.38	
995	995		2755273.67	4503029.66	48.38	
996	996		2755273.79	4502992.63	47.94	
997	997		2755273.92	4503025.66	48.01	
998	998		2755274.24	4503453.08	47.92	
999	999		2755274.25	4503026.37	48.29	
1000	1000		2755274.46	4503289.09	47.52	
1001	1001		2755274.55	4503293.14	48.00	
1002	1002		2755274.72	4503462.69	48.12	
1003	1003		2755274.73	4503281.70	48.02	

FORMICA AMBIENTE Srl						
"Aggiornamento giugno '23"						
COORDINATE CARTESIANE					Pagina Nr. 18	
Num.	Punto	Codice	COORDINATE			Descrizione
			E	N	Quota	
1004	1004		2755274.79	4503290.50	48.14	
1005	1005		2755275.12	4503254.64	47.83	
1006	1006		2755275.16	4503033.18	48.57	
1007	1007		2755275.18	4503315.85	48.01	
1008	1008		2755275.28	4503272.27	47.91	
1009	1009		2755275.31	4503283.26	47.84	
1010	1010		2755275.36	4503464.77	47.80	
1011	1011		2755275.39	4503261.34	48.00	
1012	1012		2755275.53	4503475.65	48.03	
1013	1013		2755275.58	4503137.22	48.11	
1014	1014		2755275.63	4503081.52	47.74	
1015	1015		2755275.65	4503098.50	48.20	
1016	1016		2755275.66	4503082.40	48.17	
1017	1017		2755275.70	4503062.29	48.06	
1018	1018		2755275.71	4503123.41	48.17	
1019	1019		2755275.73	4503256.43	48.11	
1020	1020		2755275.74	4503337.34	48.12	
1021	1021		2755275.77	4503068.68	48.08	
1022	1022		2755275.80	4503108.95	48.16	
1023	1023		2755275.84	4503251.63	48.11	
1024	1024		2755275.87	4503464.43	48.05	
1025	1025		2755275.89	4503090.42	48.21	
1026	1026		2755275.91	4503047.77	48.59	
1027	1027		2755275.93	4503151.40	48.08	
1028	1028		2755275.95	4503038.07	48.34	
1029	1029		2755275.97	4503252.46	47.87	
1030	1030		2755275.99	4503164.09	48.15	
1031	1031		2755276.14	4503241.35	48.17	
1032	1032		2755276.15	4503352.55	48.35	
1033	1033		2755276.17	4503255.54	48.00	
1034	1034		2755276.29	4503181.33	48.22	
1035	1035		2755276.40	4503282.86	48.05	
1036	1036		2755276.42	4503288.34	47.73	
1037	1037		2755276.47	4503228.80	48.27	
1038	1038		2755276.58	4503025.50	48.09	
1039	1039		2755276.64	4503370.69	48.30	
1040	1040		2755276.66	4503215.36	48.18	
1041	1041		2755276.77	4503071.66	48.09	
1042	1042		2755276.77	4503384.67	48.03	
1043	1043		2755276.86	4503198.51	48.07	
1044	1044		2755276.86	4503289.40	48.03	
1045	1045		2755276.87	4503465.06	48.15	
1046	1046		2755276.92	4503465.77	47.95	
1047	1047		2755276.93	4503392.93	48.01	
1048	1048		2755276.93	4503013.59	48.08	
1049	1049		2755276.94	4503012.98	48.37	
1050	1050		2755276.95	4503082.11	48.04	
1051	1051		2755277.01	4503020.47	48.10	
1052	1052		2755277.02	4503025.91	48.51	
1053	1053		2755277.10	4503082.63	48.07	
1054	1054		2755277.13	4503399.27	48.18	
1055	1055		2755277.46	4503076.20	48.07	
1056	1056		2755277.50	4503410.70	48.02	
1057	1057		2755277.53	4503391.20	47.76	
1058	1058		2755277.60	4503020.38	48.33	
1059	1059		2755277.60	4503013.80	48.49	
1060	1060		2755277.73	4503075.88	48.48	
1061	1061		2755277.92	4503421.29	48.12	
1062	1062		2755277.92	4503438.31	48.04	

FORMICA AMBIENTE Srl						
"Aggiornamento giugno '23"						
COORDINATE CARTESIANE					Pagina Nr. 19	
Num.	Punto	Codice	COORDINATE			Descrizione
			E	N	Quota	
1063	1063		2755277.98	4503386.65	48.23	
1064	1064		2755278.27	4503438.78	48.16	
1065	1065		2755278.40	4503432.52	48.17	
1066	1066		2755278.69	4503392.47	48.17	
1067	1067		2755278.90	4503077.25	48.23	
1068	1068		2755279.10	4503081.83	48.01	
1069	1069		2755279.14	4503090.88	48.04	
1070	1070		2755279.22	4503126.47	47.90	
1071	1071		2755279.24	4503076.54	48.21	
1072	1072		2755279.25	4503064.27	48.17	
1073	1073		2755279.25	4503106.04	48.02	
1074	1074		2755279.27	4503082.57	48.04	
1075	1075		2755279.29	4503254.74	48.02	
1076	1076		2755279.32	4503136.21	47.91	
1077	1077		2755279.35	4503034.74	48.05	
1078	1078		2755279.52	4503027.37	48.10	
1079	1079		2755279.54	4503150.44	47.94	
1080	1080		2755279.55	4503047.24	48.12	
1081	1081		2755279.55	4503473.80	47.89	
1082	1082		2755279.78	4503466.07	48.36	
1083	1083		2755280.12	4503252.29	47.97	
1084	1084		2755280.15	4503254.48	47.90	
1085	1085		2755280.22	4503185.42	47.96	
1086	1086		2755280.24	4503255.70	48.07	
1087	1087		2755280.33	4503235.14	47.73	
1088	1088		2755280.34	4503201.01	48.01	
1089	1089		2755280.35	4503283.96	47.96	
1090	1090		2755280.39	4503220.47	47.78	
1091	1091		2755280.45	4503266.86	48.09	
1092	1092		2755280.46	4503276.08	48.00	
1093	1093		2755280.48	4503244.73	47.77	
1094	1094		2755280.48	4503251.48	48.10	
1095	1095		2755280.55	4503288.78	48.14	
1096	1096		2755280.63	4503282.85	47.99	
1097	1097		2755280.65	4503289.61	47.96	
1098	1098		2755280.69	4503298.80	47.96	
1099	1099		2755280.91	4503319.61	47.99	
1100	1100		2755281.20	4503353.56	48.01	
1101	1101		2755281.73	4503371.52	47.99	
1102	1102		2755281.78	4503468.20	47.88	
1103	1103		2755281.85	4503387.14	48.20	
1104	1104		2755281.93	4503386.20	48.30	
1105	1105		2755281.96	4503391.01	48.00	
1106	1106		2755282.00	4503392.14	48.23	
1107	1107		2755282.21	4503408.13	48.10	
1108	1108		2755282.25	4503420.58	48.05	
1109	1109		2755282.27	4503449.56	48.17	
1110	1110		2755282.34	4503438.82	48.14	
1111	1111		2755282.45	4503439.62	48.09	
1112	1112		2755282.57	4503450.67	48.26	
1113	1113		2755282.59	4503459.17	48.34	
1114	1114		2755282.89	4503467.01	48.35	
1115	1115		2755275.59	4503476.37	48.61	
1116	1116		2755271.34	4503478.35	49.49	
1117	1117		2755257.69	4503467.30	48.13	
1118	1118		2755240.05	4503452.38	48.63	
1119	1119		2755226.10	4503439.89	49.06	
1120	1120		2755213.40	4503428.72	49.66	
1121	1121		2755197.83	4503415.14	49.81	

FORMICA AMBIENTE Srl						
"Aggiornamento giugno '23"						
COORDINATE CARTESIANE					Pagina Nr. 20	
Num.	Punto	Codice	COORDINATE			Descrizione
			E	N	Quota	
1122	1122		2755178.98	4503399.59	49.51	
1123	1123		2755172.84	4503394.32	49.31	
1124	1124		2755167.68	4503390.18	49.30	
1125	1125		2755160.04	4503383.46	49.06	
1126	1126		2755153.04	4503377.18	48.71	
1127	1127		2755139.50	4503365.78	48.42	
1128	1128		2755123.63	4503351.55	48.27	
1129	1129		2755108.38	4503338.09	48.05	
1130	1130		2755097.70	4503328.73	48.19	
1131	1131		2755086.60	4503318.60	48.24	
1132	1132		2755076.30	4503310.48	48.32	
1133	1133		2755058.35	4503294.74	48.18	
1134	1134		2755054.86	4503292.84	48.16	
1135	1135		2755050.35	4503287.94	48.19	
1136	1136		2755045.54	4503281.83	48.15	
1137	1137		2755034.91	4503272.57	48.04	
1138	1138		2755026.56	4503265.57	48.09	
1139	1139		2755014.22	4503255.12	47.98	
1140	1140		2754997.18	4503240.09	48.07	
1141	1141		2754987.76	4503231.91	47.89	
1142	1142		2754974.73	4503220.64	47.52	
1143	1143		2754962.96	4503211.04	47.50	
1144	1144		2754963.25	4503207.73	47.90	
1145	1145		2754964.33	4503207.16	47.41	
1146	1146		2754968.45	4503208.76	47.68	
1147	1147		2754971.65	4503211.72	48.06	
1148	1148		2754976.49	4503216.10	48.17	
1149	1149		2754988.74	4503227.05	48.37	
1150	1150		2755004.32	4503240.39	48.18	
1151	1151		2755017.64	4503251.65	48.09	
1152	1152		2755031.66	4503263.77	48.35	
1153	1153		2755045.11	4503275.53	48.47	
1154	1154		2755050.75	4503280.65	48.23	
1155	1155		2755052.61	4503286.87	48.39	
1156	1156		2755055.29	4503291.19	48.28	
1157	1157		2755051.45	4503287.50	48.64	
1158	1158		2755051.89	4503287.34	48.65	
1159	1159		2755050.40	4503283.57	49.01	
1160	1160		2755049.66	4503280.49	49.02	
1161	1161		2755049.73	4503284.11	49.10	
1162	1162		2755049.11	4503282.77	49.28	
1163	1163		2755038.61	4503273.27	49.26	
1164	1164		2755035.45	4503269.39	49.23	
1165	1165		2755031.68	4503267.54	49.22	
1166	1166		2755025.62	4503260.94	49.03	
1167	1167		2755023.23	4503260.65	49.15	
1168	1168		2755017.36	4503253.48	49.27	
1169	1169		2755014.26	4503252.76	49.14	
1170	1170		2755006.07	4503243.85	49.06	
1171	1171		2754998.02	4503238.63	49.18	
1172	1172		2754993.88	4503233.66	49.11	
1173	1173		2754989.10	4503230.87	49.08	
1174	1174		2754985.17	4503225.93	49.12	
1175	1175		2754983.19	4503225.37	49.02	
1176	1176		2754977.23	4503219.11	49.07	
1177	1177		2754973.69	4503217.12	48.96	
1178	1178		2754968.10	4503212.37	48.75	
1179	1179		2754966.01	4503210.09	48.89	
1180	1180		2754968.12	4503211.03	48.94	

FORMICA AMBIENTE Srl						
"Aggiornamento giugno '23"						
COORDINATE CARTESIANE					Pagina Nr. 21	
Num.	Punto	Codice	COORDINATE			Descrizione
			E	N	Quota	
1181	1181		2754900.28	4502948.11	48.31	
1182	1182		2754985.46	4503072.10	45.52	
1183	1183		2755035.91	4502958.42	40.35	
1184	1184		2755029.89	4502962.37	37.14	
1185	1185		2754986.63	4503132.74	47.72	
1186	1186		2754990.78	4503112.97	47.29	
1187	1187		2754994.06	4503110.74	45.62	
1188	1188		2754995.42	4503107.93	45.15	
1189	1189		2754987.05	4503104.44	46.18	
1190	1190		2754987.11	4503107.37	46.25	
1191	1191		2754987.92	4503111.39	47.31	
1192	1192		2754982.30	4503134.63	47.93	
1193	1193		2754968.57	4503206.30	47.51	
1194	1194		2754969.21	4503192.38	46.85	
1195	1195		2754969.34	4503200.34	47.19	
1196	1196		2754970.77	4503204.93	48.08	
1197	1197		2754970.77	4503209.56	48.08	
1198	1198		2754972.33	4503169.15	46.87	
1199	1199		2754973.56	4503177.85	48.19	
1200	1200		2754974.64	4503168.88	48.16	
1201	1201		2754974.95	4503151.63	46.67	
1202	1202		2754976.67	4503159.84	48.21	
1203	1203		2754978.39	4503134.69	46.48	
1204	1204		2754978.92	4503146.87	48.13	
1205	1205		2754980.87	4503138.33	48.08	
1206	1206		2754984.11	4503141.38	48.14	
1207	1207		2755029.98	4502958.59	37.83	
1208	1208		2755043.19	4502956.07	43.48	
1209	1209		2755044.56	4502958.01	43.43	
1210	1210		2755046.28	4502955.00	44.14	
1211	1211		2755048.49	4502954.43	45.46	
1212	1212		2755049.06	4502953.43	46.36	
1213	1213		2754881.53	4503017.46	47.43	
1214	1214		2754881.85	4503014.40	47.49	
1215	1215		2754882.65	4503020.52	47.39	
1216	1216		2754882.95	4503017.27	47.98	
1217	1217		2754883.19	4503007.82	47.57	
1218	1218		2754883.48	4503019.65	47.97	
1219	1219		2754883.53	4503012.91	48.14	
1220	1220		2754884.38	4503008.30	48.25	
1221	1221		2754884.49	4503020.94	47.80	
1222	1222		2754884.51	4503001.19	47.62	
1223	1223		2754885.06	4503019.65	46.94	
1224	1224		2754885.28	4503022.75	47.23	
1225	1225		2754885.89	4503022.17	47.51	
1226	1226		2754886.09	4503021.00	47.00	
1227	1227		2754886.22	4502996.71	47.70	
1228	1228		2754887.23	4503011.37	47.00	
1229	1229		2754887.87	4502997.23	48.52	
1230	1230		2754889.27	4502988.66	47.87	
1231	1231		2754889.56	4503002.43	46.84	
1232	1232		2754889.92	4502991.04	48.64	
1233	1233		2754890.86	4502986.09	47.71	
1234	1234		2754890.93	4502987.73	48.48	
1235	1235		2754891.39	4502995.77	47.21	
1236	1236		2754893.08	4502992.17	47.08	
1237	1237		2754893.25	4502985.80	47.86	
1238	1238		2754893.98	4502979.34	47.82	
1239	1239		2754894.51	4503024.75	46.60	

FORMICA AMBIENTE Srl						
"Aggiornamento giugno '23"						
COORDINATE CARTESIANE					Pagina Nr. 22	
Num.	Punto	Codice	COORDINATE			Descrizione
			E	N	Quota	
1240	1240		2754894.68	4502986.08	47.42	
1241	1241		2754894.91	4503027.50	47.01	
1242	1242		2754894.98	4502982.12	48.04	
1243	1243		2754895.66	4502979.30	48.66	
1244	1244		2754897.08	4503026.92	47.18	
1245	1245		2754897.12	4502972.24	48.00	
1246	1246		2754898.22	4502972.87	48.69	
1247	1247		2754898.33	4502980.17	47.31	
1248	1248		2754899.82	4502977.92	47.00	
1249	1249		2754902.52	4502972.50	47.17	
1250	1250		2754902.53	4502959.77	48.25	
1251	1251		2754903.01	4502961.46	48.83	
1252	1252		2754903.95	4503028.97	46.36	
1253	1253		2754904.58	4502954.05	48.24	
1254	1254		2754904.86	4502956.21	48.80	
1255	1255		2754905.95	4502953.35	48.75	
1256	1256		2754906.14	4503030.96	47.02	
1257	1257		2754906.20	4502951.10	48.31	
1258	1258		2754907.39	4502951.26	48.85	
1259	1259		2754907.75	4502958.61	47.29	
1260	1260		2754908.06	4502954.17	47.69	
1261	1261		2754909.02	4502952.64	47.81	
1262	1262		2754909.44	4502959.26	42.28	
1263	1263		2754910.29	4502948.03	48.36	
1264	1264		2754910.64	4503034.72	46.66	
1265	1265		2754910.99	4502948.51	48.79	
1266	1266		2754912.20	4502951.25	47.84	
1267	1267		2754913.86	4502946.93	48.31	
1268	1268		2754914.11	4503033.16	46.09	
1269	1269		2754914.44	4502947.64	48.62	
1270	1270		2754918.11	4502946.71	48.32	
1271	1271		2754918.84	4502950.26	47.81	
1272	1272		2754920.40	4502958.00	42.39	
1273	1273		2754920.59	4503037.27	46.98	
1274	1274		2754922.06	4503039.76	46.55	
1275	1275		2754923.64	4502947.45	48.68	
1276	1276		2754924.37	4503036.65	46.01	
1277	1277		2754924.73	4502949.96	47.82	
1278	1278		2754931.32	4502946.45	48.21	
1279	1279		2754931.34	4503039.69	45.83	
1280	1280		2754932.44	4502957.21	42.26	
1281	1281		2754932.99	4502949.56	47.75	
1282	1282		2754936.97	4503046.76	46.06	
1283	1283		2754937.79	4502947.49	48.71	
1284	1284		2754941.28	4503043.45	45.76	
1285	1285		2754941.59	4502949.49	47.84	
1286	1286		2754945.12	4502946.72	48.14	
1287	1287		2754945.44	4502956.62	42.04	
1288	1288		2754950.02	4503047.23	45.62	
1289	1289		2754950.03	4502947.45	48.42	
1290	1290		2754951.81	4503051.29	46.47	
1291	1291		2754953.36	4502949.87	47.67	
1292	1292		2754955.81	4502956.37	42.26	
1293	1293		2754955.94	4502947.02	48.08	
1294	1294		2754956.69	4503050.10	45.47	
1295	1295		2754962.93	4503058.53	45.71	
1296	1296		2754964.13	4502957.37	41.54	
1297	1297		2754964.69	4502950.44	47.64	
1298	1298		2754966.71	4503058.39	46.34	

FORMICA AMBIENTE Srl						
"Aggiornamento giugno '23"						
COORDINATE CARTESIANE					Pagina Nr. 23	
Num.	Punto	Codice	COORDINATE			Descrizione
			E	N	Quota	
1299	1299		2754967.83	4502956.77	42.54	
1300	1300		2754968.54	4502948.19	48.47	
1301	1301		2754968.80	4503055.02	44.97	
1302	1302		2754969.50	4502947.50	48.13	
1303	1303		2754974.47	4502950.84	47.65	
1304	1304		2754975.49	4502956.97	42.79	
1305	1305		2754975.97	4503064.19	45.56	
1306	1306		2754978.98	4502955.85	43.99	
1307	1307		2754979.89	4502958.44	41.70	
1308	1308		2754980.08	4502948.04	48.19	
1309	1309		2754984.10	4503119.28	45.53	
1310	1310		2754984.23	4503066.77	45.66	
1311	1311		2754984.33	4502955.88	44.27	
1312	1312		2754985.26	4503098.09	45.56	
1313	1313		2754985.38	4503110.95	45.87	
1314	1314		2754985.44	4503105.05	45.72	
1315	1315		2754985.55	4503092.23	45.49	
1316	1316		2754985.59	4503065.40	46.32	
1317	1317		2754986.25	4502951.27	47.95	
1318	1318		2754986.34	4503088.13	45.57	
1319	1319		2754986.64	4503082.59	45.47	
1320	1320		2754986.72	4502958.40	41.90	
1321	1321		2754987.10	4503095.92	46.03	
1322	1322		2754987.33	4503073.45	45.62	
1323	1323		2754987.42	4503092.38	45.97	
1324	1324		2754987.61	4503067.83	45.80	
1325	1325		2754988.19	4503087.81	45.89	
1326	1326		2754989.45	4503066.81	46.44	
1327	1327		2754989.67	4503097.73	44.41	
1328	1328		2754989.95	4503069.31	46.36	
1329	1329		2754990.93	4503086.69	44.12	
1330	1330		2754990.97	4502949.54	48.63	
1331	1331		2754992.22	4503078.44	44.18	
1332	1332		2754993.17	4503071.38	44.75	
1333	1333		2754993.23	4502948.87	48.19	
1334	1334		2754993.55	4503065.84	44.69	
1335	1335		2754997.40	4502958.55	41.73	
1336	1336		2755001.59	4502955.56	45.52	
1337	1337		2755003.07	4502953.02	47.66	
1338	1338		2755003.29	4502958.97	41.30	
1339	1339		2755006.04	4502950.72	48.52	
1340	1340		2755012.90	4502949.96	48.15	
1341	1341		2755013.31	4502958.93	41.33	
1342	1342		2755017.60	4502953.50	47.77	
1343	1343		2755018.30	4502958.26	41.18	
1344	1344		2755025.35	4502951.63	48.69	
1345	1345		2755027.85	4502957.77	41.18	
1346	1346		2755032.56	4502950.51	48.16	
1347	1347		2755036.47	4502954.36	47.88	
1348	1348		2755037.49	4502951.94	48.87	
1349	1349		2755041.38	4502956.34	43.50	
1350	1350		2755043.05	4502950.91	48.41	
1351	1351		2755043.38	4502952.82	49.10	
1352	1352		2755043.99	4502954.84	47.68	
1353	1353		2754980.05	4503060.56	44.84	
1354	1354		2754990.22	4503105.53	44.89	
1355	1355		2754893.74	4503014.14	33.25	
1356	1356		2754894.53	4503016.06	33.31	
1357	1357		2754895.55	4503008.38	33.19	

FORMICA AMBIENTE Srl						
"Aggiornamento giugno '23"						
COORDINATE CARTESIANE					Pagina Nr. 24	
Num.	Punto	Codice	COORDINATE			Descrizione
			E	N	Quota	
1358	1358		2754896.74	4503017.94	33.31	
1359	1359		2754897.35	4503002.50	33.16	
1360	1360		2754899.82	4502995.59	33.08	
1361	1361		2754901.97	4503020.22	33.18	
1362	1362		2754902.00	4502990.46	33.01	
1363	1363		2754905.40	4502983.25	33.01	
1364	1364		2754909.58	4502973.99	33.01	
1365	1365		2754910.05	4503023.92	33.03	
1366	1366		2754912.03	4502969.09	33.10	
1367	1367		2754914.52	4502966.64	33.13	
1368	1368		2754917.68	4502964.93	33.01	
1369	1369		2754921.41	4502964.67	32.97	
1370	1370		2754922.11	4503028.40	32.74	
1371	1371		2754929.42	4502964.18	32.94	
1372	1372		2754937.96	4503034.75	32.53	
1373	1373		2754938.14	4502963.88	32.92	
1374	1374		2754945.88	4503038.34	32.35	
1375	1375		2754946.98	4503028.15	32.83	
1376	1376		2754948.89	4502964.33	32.77	
1377	1377		2754952.45	4503031.53	32.52	
1378	1378		2754956.11	4503042.40	32.03	
1379	1379		2754957.48	4502992.98	32.84	
1380	1380		2754958.48	4502990.49	32.79	
1381	1381		2754958.89	4502996.54	32.83	
1382	1382		2754960.13	4503020.43	33.04	
1383	1383		2754960.14	4503011.94	32.95	
1384	1384		2754960.21	4503015.65	32.97	
1385	1385		2754960.69	4502964.53	32.62	
1386	1386		2754960.95	4503007.84	32.81	
1387	1387		2754961.09	4502988.52	32.73	
1388	1388		2754961.62	4503035.56	32.09	
1389	1389		2754961.65	4503001.95	32.82	
1390	1390		2754961.77	4502999.86	32.87	
1391	1391		2754962.28	4502990.78	33.37	
1392	1392		2754962.28	4503021.78	33.12	
1393	1393		2754962.68	4503045.52	31.75	
1394	1394		2754964.42	4503033.19	33.22	
1395	1395		2754965.10	4502990.71	33.79	
1396	1396		2754965.13	4503190.64	47.12	
1397	1397		2754968.56	4502964.79	32.58	
1398	1398		2754969.38	4503191.21	47.64	
1399	1399		2754969.40	4503023.70	33.14	
1400	1400		2754969.52	4502986.86	32.68	
1401	1401		2754970.34	4502989.52	33.97	
1402	1402		2754970.94	4503192.07	47.62	
1403	1403		2754971.22	4503176.40	47.19	
1404	1404		2754971.46	4503181.67	47.57	
1405	1405		2754971.55	4503035.38	33.45	
1406	1406		2754971.60	4503189.95	47.92	
1407	1407		2754971.67	4503039.60	31.61	
1408	1408		2754971.81	4503018.58	35.71	
1409	1409		2754972.40	4503191.44	47.96	
1410	1410		2754973.26	4503183.59	48.08	
1411	1411		2754973.71	4503050.65	31.48	
1412	1412		2754974.29	4503018.54	35.94	
1413	1413		2754974.48	4503025.32	33.32	
1414	1414		2754975.00	4503190.78	48.02	
1415	1415		2754975.07	4503205.24	48.18	
1416	1416		2754975.31	4502986.05	32.89	

FORMICA AMBIENTE Srl						
"Aggiornamento giugno '23"						
COORDINATE CARTESIANE					Pagina Nr. 25	
Num.	Punto	Codice	COORDINATE			Descrizione
			E	N	Quota	
1417	1417		2754975.77	4503208.80	48.17	
1418	1418		2754975.83	4503200.16	48.14	
1419	1419		2754975.86	4503189.65	48.06	
1420	1420		2754976.19	4503195.78	48.12	
1421	1421		2754976.54	4503182.21	48.14	
1422	1422		2754977.09	4503190.47	48.04	
1423	1423		2754977.25	4503041.35	31.35	
1424	1424		2754977.45	4503189.67	48.06	
1425	1425		2754977.48	4503180.75	48.15	
1426	1426		2754977.59	4503211.65	48.15	
1427	1427		2754978.15	4503175.29	48.25	
1428	1428		2754978.46	4502965.18	32.69	
1429	1429		2754978.68	4503018.18	36.21	
1430	1430		2754979.12	4502990.65	36.00	
1431	1431		2754979.79	4503168.20	48.25	
1432	1432		2754980.01	4503190.74	48.05	
1433	1433		2754980.48	4503027.08	33.49	
1434	1434		2754980.89	4503053.36	31.19	
1435	1435		2754981.43	4503037.82	33.52	
1436	1436		2754981.54	4503216.02	48.22	
1437	1437		2754981.76	4503018.35	36.38	
1438	1438		2754982.00	4503158.89	48.18	
1439	1439		2754982.03	4503182.27	48.11	
1440	1440		2754982.37	4502984.95	33.28	
1441	1441		2754983.26	4503151.51	48.18	
1442	1442		2754983.44	4503147.91	47.89	
1443	1443		2754983.56	4503043.36	31.21	
1444	1444		2754985.58	4503180.15	48.13	
1445	1445		2754985.61	4503054.37	31.07	
1446	1446		2754985.93	4502989.84	36.30	
1447	1447		2754986.42	4503019.09	36.48	
1448	1448		2754986.79	4503220.87	48.27	
1449	1449		2754987.02	4503028.36	33.52	
1450	1450		2754987.52	4502965.46	32.96	
1451	1451		2754987.55	4503150.31	47.88	
1452	1452		2754987.86	4503174.52	48.11	
1453	1453		2754988.10	4503169.06	48.14	
1454	1454		2754988.12	4502984.28	33.55	
1455	1455		2754988.80	4503054.92	30.97	
1456	1456		2754988.80	4503039.44	33.65	
1457	1457		2754989.10	4503047.97	31.00	
1458	1458		2754989.92	4503168.34	47.97	
1459	1459		2754990.21	4503204.04	48.02	
1460	1460		2754990.64	4503201.32	48.05	
1461	1461		2754990.70	4503207.01	48.06	
1462	1462		2754990.90	4503151.46	47.89	
1463	1463		2754991.07	4503155.70	48.08	
1464	1464		2754991.09	4503204.47	48.18	
1465	1465		2754991.25	4503141.77	44.23	
1466	1466		2754991.44	4503093.26	40.53	
1467	1467		2754991.53	4503203.61	48.02	
1468	1468		2754991.55	4503206.77	48.20	
1469	1469		2754991.67	4503152.25	47.95	
1470	1470		2754991.68	4503099.28	41.49	
1471	1471		2754992.11	4503206.51	48.06	
1472	1472		2754992.23	4503211.20	48.12	
1473	1473		2754992.43	4502989.44	36.45	
1474	1474		2754992.69	4503210.32	48.21	
1475	1475		2754992.78	4502965.80	33.32	

FORMICA AMBIENTE Srl						
"Aggiornamento giugno '23"						
COORDINATE CARTESIANE					Pagina Nr. 26	
Num.	Punto	Codice	COORDINATE			Descrizione
			E	N	Quota	
1476	1476		2754992.87	4502984.55	33.87	
1477	1477		2754992.97	4503209.45	48.08	
1478	1478		2754993.02	4503030.12	33.74	
1479	1479		2754993.06	4503159.13	47.31	
1480	1480		2754993.21	4503086.43	39.13	
1481	1481		2754993.37	4503099.64	41.52	
1482	1482		2754993.76	4503021.58	36.44	
1483	1483		2754993.91	4503135.36	43.41	
1484	1484		2754994.09	4503214.77	48.11	
1485	1485		2754994.29	4503131.23	43.38	
1486	1486		2754994.30	4503143.10	44.31	
1487	1487		2754994.33	4503213.77	48.22	
1488	1488		2754994.35	4503078.36	37.38	
1489	1489		2754994.38	4503212.98	48.09	
1490	1490		2754994.78	4503139.64	43.58	
1491	1491		2754994.86	4503040.84	33.85	
1492	1492		2754995.04	4503152.12	46.56	
1493	1493		2754995.10	4503145.48	45.70	
1494	1494		2754995.10	4503056.48	31.11	
1495	1495		2754995.27	4503125.13	43.26	
1496	1496		2754995.33	4502970.06	33.95	
1497	1497		2754995.51	4503053.06	31.22	
1498	1498		2754995.67	4503148.85	46.24	
1499	1499		2754995.85	4503071.52	35.83	
1500	1500		2754996.12	4503216.59	48.14	
1501	1501		2754996.24	4503064.07	34.96	
1502	1502		2754996.32	4503136.22	43.41	
1503	1503		2754996.36	4503144.54	45.86	
1504	1504		2754996.47	4503067.53	35.26	
1505	1505		2754996.75	4503100.50	41.65	
1506	1506		2754996.95	4503217.20	48.08	
1507	1507		2754996.95	4503054.44	31.46	
1508	1508		2754996.98	4503057.41	31.73	
1509	1509		2754997.04	4503142.21	45.59	
1510	1510		2754997.13	4503116.77	42.80	
1511	1511		2754997.39	4503130.94	43.14	
1512	1512		2754997.72	4503141.94	45.46	
1513	1513		2754997.82	4503064.09	35.05	
1514	1514		2754997.93	4503230.67	48.36	
1515	1515		2754998.05	4503169.15	47.95	
1516	1516		2754998.06	4503101.37	41.75	
1517	1517		2754998.10	4502988.24	36.37	
1518	1518		2754998.19	4503089.51	39.58	
1519	1519		2754998.39	4503180.69	48.17	
1520	1520		2754998.45	4503221.14	48.05	
1521	1521		2754998.59	4503110.50	42.38	
1522	1522		2754998.62	4503137.48	45.05	
1523	1523		2754998.62	4503042.88	33.91	
1524	1524		2754998.64	4503164.03	47.68	
1525	1525		2754998.73	4503084.86	38.57	
1526	1526		2754998.76	4503125.91	43.09	
1527	1527		2754998.96	4503220.82	48.07	
1528	1528		2754999.01	4502965.69	34.74	
1529	1529		2754999.01	4503137.69	45.00	
1530	1530		2754999.08	4503089.54	39.53	
1531	1531		2754999.18	4503178.60	48.20	
1532	1532		2754999.27	4503104.63	42.06	
1533	1533		2754999.55	4503095.42	40.75	
1534	1534		2754999.61	4503083.45	38.28	

FORMICA AMBIENTE Srl						
"Aggiornamento giugno '23"						
COORDINATE CARTESIANE					Pagina Nr. 27	
Num.	Punto	Codice	COORDINATE			Descrizione
			E	N	Quota	
1535	1535		2754999.81	4503076.14	36.68	
1536	1536		2754999.98	4503130.45	44.20	
1537	1537		2754999.99	4503159.42	47.25	
1538	1538		2755000.09	4503221.26	47.96	
1539	1539		2755000.09	4503121.61	42.90	
1540	1540		2755000.15	4502971.70	34.85	
1541	1541		2755000.17	4503131.88	44.32	
1542	1542		2755000.25	4503060.67	34.71	
1543	1543		2755000.28	4503107.13	42.12	
1544	1544		2755000.30	4503101.96	41.77	
1545	1545		2755000.37	4503184.44	48.55	
1546	1546		2755000.41	4502970.24	35.00	
1547	1547		2755000.50	4503069.80	35.62	
1548	1548		2755000.53	4503163.40	48.06	
1549	1549		2755000.62	4503106.48	42.17	
1550	1550		2755000.65	4503108.35	42.31	
1551	1551		2755000.69	4503074.12	36.35	
1552	1552		2755000.69	4503023.45	36.89	
1553	1553		2755000.86	4503033.12	33.88	
1554	1554		2755000.88	4503127.85	44.03	
1555	1555		2755000.99	4503116.29	42.64	
1556	1556		2755001.04	4503045.77	34.10	
1557	1557		2755001.14	4502984.70	34.99	
1558	1558		2755001.20	4503112.32	42.54	
1559	1559		2755001.25	4503105.50	42.17	
1560	1560		2755001.47	4503061.89	34.98	
1561	1561		2755001.51	4503128.16	43.97	
1562	1562		2755001.55	4503124.98	43.83	
1563	1563		2755001.55	4503109.07	42.65	
1564	1564		2755001.76	4502971.54	35.12	
1565	1565		2755001.92	4503154.16	46.70	
1566	1566		2755001.93	4502968.43	35.61	
1567	1567		2755001.99	4503159.58	48.31	
1568	1568		2755002.09	4503223.69	48.08	
1569	1569		2755002.13	4503112.00	42.87	
1570	1570		2755002.13	4503160.94	48.14	
1571	1571		2755002.19	4503123.73	43.62	
1572	1572		2755002.21	4503057.68	34.57	
1573	1573		2755002.24	4503120.25	43.42	
1574	1574		2755002.37	4503115.98	43.15	
1575	1575		2755002.41	4503108.64	42.49	
1576	1576		2755002.64	4503054.10	34.17	
1577	1577		2755002.73	4503048.46	34.11	
1578	1578		2755002.75	4503173.59	48.22	
1579	1579		2755002.77	4503186.20	48.86	
1580	1580		2755002.82	4503062.89	35.23	
1581	1581		2755003.15	4503116.95	43.15	
1582	1582		2755003.18	4503112.76	42.90	
1583	1583		2755003.43	4502970.75	35.44	
1584	1584		2755003.56	4503058.25	34.79	
1585	1585		2755004.08	4502965.73	36.22	
1586	1586		2755004.15	4503179.31	50.39	
1587	1587		2755004.28	4503181.11	50.47	
1588	1588		2755004.35	4503147.59	45.92	
1589	1589		2755004.37	4502968.00	36.18	
1590	1590		2755004.37	4503035.03	33.90	
1591	1591		2755004.55	4503153.94	48.45	
1592	1592		2755004.65	4503096.44	41.09	
1593	1593		2755004.94	4503106.31	42.34	

FORMICA AMBIENTE Srl						
"Aggiornamento giugno '23"						
COORDINATE CARTESIANE					Pagina Nr. 28	
Num.	Punto	Codice	COORDINATE			Descrizione
			E	N	Quota	
1594	1594		2755005.05	4503225.82	48.05	
1595	1595		2755005.09	4503180.15	50.30	
1596	1596		2755005.17	4503090.49	39.77	
1597	1597		2755005.35	4503154.57	48.11	
1598	1598		2755005.36	4503025.35	37.11	
1599	1599		2755005.44	4503082.88	38.09	
1600	1600		2755005.65	4503039.25	34.02	
1601	1601		2755005.77	4502984.74	35.55	
1602	1602		2755005.77	4503227.70	48.11	
1603	1603		2755005.85	4503169.46	48.39	
1604	1604		2755005.98	4503075.91	36.92	
1605	1605		2755006.08	4503141.59	45.22	
1606	1606		2755006.16	4503183.33	50.46	
1607	1607		2755006.16	4503098.79	42.16	
1608	1608		2755006.23	4503177.70	50.85	
1609	1609		2755006.36	4502967.71	36.31	
1610	1610		2755006.46	4503178.25	50.57	
1611	1611		2755006.54	4502970.93	35.82	
1612	1612		2755006.67	4503182.58	50.25	
1613	1613		2755007.23	4503188.69	49.31	
1614	1614		2755007.34	4503151.16	48.10	
1615	1615		2755007.53	4503149.42	48.29	
1616	1616		2755007.54	4503049.40	34.20	
1617	1617		2755007.66	4502986.56	36.27	
1618	1618		2755007.87	4503055.32	34.48	
1619	1619		2755007.91	4503134.53	44.53	
1620	1620		2755008.21	4502966.11	36.41	
1621	1621		2755008.36	4502962.99	36.45	
1622	1622		2755008.53	4503069.54	36.13	
1623	1623		2755008.55	4503026.49	37.36	
1624	1624		2755008.56	4503190.71	49.41	
1625	1625		2755008.77	4503166.16	48.45	
1626	1626		2755008.84	4503229.98	48.09	
1627	1627		2755008.91	4503063.00	35.28	
1628	1628		2755008.92	4503149.12	47.99	
1629	1629		2755009.05	4503188.08	50.30	
1630	1630		2755009.06	4503127.93	43.93	
1631	1631		2755009.09	4503186.34	50.12	
1632	1632		2755009.33	4503145.27	48.08	
1633	1633		2755009.55	4503086.85	41.32	
1634	1634		2755009.75	4502984.66	35.90	
1635	1635		2755009.98	4503121.58	43.50	
1636	1636		2755010.03	4503174.42	51.69	
1637	1637		2755010.04	4503028.82	37.55	
1638	1638		2755010.09	4503085.65	41.32	
1639	1639		2755010.23	4503230.54	48.04	
1640	1640		2755010.46	4503145.71	47.91	
1641	1641		2755010.50	4503085.80	41.30	
1642	1642		2755010.76	4503142.33	48.13	
1643	1643		2755011.08	4503188.77	50.26	
1644	1644		2755011.15	4503032.13	37.80	
1645	1645		2755011.31	4502968.73	36.41	
1646	1646		2755011.46	4503113.78	43.03	
1647	1647		2755011.46	4503035.80	38.31	
1648	1648		2755011.70	4502971.35	36.12	
1649	1649		2755011.96	4503190.68	50.51	
1650	1650		2755012.02	4503080.36	41.14	
1651	1651		2755012.06	4503242.15	48.25	
1652	1652		2755012.41	4503107.86	42.63	

FORMICA AMBIENTE Srl						
"Aggiornamento giugno '23"						
COORDINATE CARTESIANE					Pagina Nr. 29	
Num.	Punto	Codice	COORDINATE			Descrizione
			E	N	Quota	
1653	1653		2755012.47	4503140.68	47.84	
1654	1654		2755012.47	4503136.22	47.84	
1655	1655		2755012.69	4503160.37	48.43	
1656	1656		2755012.75	4503080.19	40.91	
1657	1657		2755012.83	4503173.17	51.61	
1658	1658		2755012.87	4503233.59	48.12	
1659	1659		2755012.98	4503076.07	40.82	
1660	1660		2755013.19	4503193.47	49.89	
1661	1661		2755013.26	4503232.63	48.05	
1662	1662		2755013.34	4503101.94	42.40	
1663	1663		2755013.38	4503041.09	38.51	
1664	1664		2755013.42	4503171.37	52.05	
1665	1665		2755013.60	4503043.79	38.88	
1666	1666		2755013.72	4503130.56	47.86	
1667	1667		2755013.91	4503136.03	47.69	
1668	1668		2755014.28	4502962.81	36.53	
1669	1669		2755014.31	4503097.58	42.18	
1670	1670		2755014.51	4503191.48	50.60	
1671	1671		2755014.56	4503045.15	38.95	
1672	1672		2755014.74	4502986.21	36.17	
1673	1673		2755015.00	4503234.69	48.19	
1674	1674		2755015.03	4503072.29	40.63	
1675	1675		2755015.19	4503068.89	40.62	
1676	1676		2755015.38	4503168.83	52.44	
1677	1677		2755015.41	4503049.35	39.52	
1678	1678		2755015.58	4503121.76	47.74	
1679	1679		2755015.60	4503129.21	47.62	
1680	1680		2755015.65	4503155.60	48.19	
1681	1681		2755016.01	4502962.85	36.56	
1682	1682		2755016.25	4503051.55	39.76	
1683	1683		2755016.39	4503063.41	40.21	
1684	1684		2755016.44	4503168.70	52.28	
1685	1685		2755016.66	4503089.63	41.63	
1686	1686		2755016.81	4503050.62	39.61	
1687	1687		2755016.87	4503056.32	40.03	
1688	1688		2755016.98	4503063.28	40.25	
1689	1689		2755016.99	4503114.99	47.58	
1690	1690		2755017.02	4503119.82	47.51	
1691	1691		2755017.21	4502972.12	36.26	
1692	1692		2755017.23	4503166.77	52.61	
1693	1693		2755017.24	4502970.38	36.45	
1694	1694		2755017.38	4503193.95	50.90	
1695	1695		2755017.47	4503056.38	39.95	
1696	1696		2755017.61	4503150.74	47.99	
1697	1697		2755017.98	4503195.58	50.24	
1698	1698		2755018.39	4503112.50	47.35	
1699	1699		2755018.44	4502962.13	36.65	
1700	1700		2755019.10	4503082.92	41.21	
1701	1701		2755019.30	4503105.61	47.45	
1702	1702		2755019.42	4503237.28	48.07	
1703	1703		2755019.48	4503193.61	50.97	
1704	1704		2755019.94	4503163.42	53.06	
1705	1705		2755020.04	4503194.98	51.08	
1706	1706		2755020.13	4502971.53	36.39	
1707	1707		2755020.27	4502970.15	36.51	
1708	1708		2755020.28	4503143.27	47.81	
1709	1709		2755020.59	4503104.48	47.38	
1710	1710		2755020.68	4503077.55	40.90	
1711	1711		2755021.00	4503099.74	47.49	

FORMICA AMBIENTE Srl						
"Aggiornamento giugno '23"						
COORDINATE CARTESIANE					Pagina Nr. 30	
Num.	Punto	Codice	COORDINATE			Descrizione
			E	N	Quota	
1712	1712		2755021.74	4502961.90	36.59	
1713	1713		2755022.04	4503042.66	39.08	
1714	1714		2755022.09	4503071.64	40.75	
1715	1715		2755022.09	4503161.62	53.14	
1716	1716		2755022.11	4502969.44	36.62	
1717	1717		2755022.17	4503240.25	48.23	
1718	1718		2755022.32	4503035.91	38.59	
1719	1719		2755022.38	4503031.11	38.39	
1720	1720		2755022.45	4503136.74	47.65	
1721	1721		2755022.51	4503046.98	39.33	
1722	1722		2755022.58	4502970.85	36.48	
1723	1723		2755022.61	4503024.07	37.76	
1724	1724		2755022.63	4503097.57	47.44	
1725	1725		2755023.19	4503092.87	47.21	
1726	1726		2755023.21	4503013.70	37.17	
1727	1727		2755023.24	4503242.17	48.06	
1728	1728		2755023.27	4503194.19	51.12	
1729	1729		2755023.28	4503019.49	37.53	
1730	1730		2755023.28	4503064.29	40.56	
1731	1731		2755023.34	4503252.15	48.31	
1732	1732		2755023.36	4503052.58	39.93	
1733	1733		2755023.56	4503008.95	36.88	
1734	1734		2755023.59	4503059.65	40.33	
1735	1735		2755023.74	4503006.28	36.76	
1736	1736		2755023.94	4503196.81	50.59	
1737	1737		2755024.14	4503195.78	51.04	
1738	1738		2755024.48	4503092.20	47.16	
1739	1739		2755024.59	4503158.02	53.53	
1740	1740		2755024.68	4503241.25	48.05	
1741	1741		2755025.14	4503003.37	36.75	
1742	1742		2755025.27	4503129.29	47.55	
1743	1743		2755025.46	4503194.24	51.28	
1744	1744		2755025.54	4503087.81	47.33	
1745	1745		2755026.36	4503088.29	47.19	
1746	1746		2755026.45	4502969.25	36.67	
1747	1747		2755026.49	4503194.72	51.32	
1748	1748		2755026.74	4502970.63	36.56	
1749	1749		2755026.98	4503155.23	54.02	
1750	1750		2755027.20	4502962.15	36.74	
1751	1751		2755027.28	4503156.15	53.65	
1752	1752		2755027.79	4503122.69	47.52	
1753	1753		2755027.85	4503244.65	48.28	
1754	1754		2755028.07	4503153.35	54.20	
1755	1755		2755028.45	4503192.59	51.34	
1756	1756		2755028.60	4503002.01	36.87	
1757	1757		2755028.73	4503194.43	51.00	
1758	1758		2755028.77	4502965.03	36.77	
1759	1759		2755029.07	4503040.61	43.82	
1760	1760		2755029.30	4503080.65	47.01	
1761	1761		2755029.33	4503077.32	47.11	
1762	1762		2755029.90	4503050.70	44.35	
1763	1763		2755029.98	4503115.98	47.55	
1764	1764		2755030.33	4503150.62	54.03	
1765	1765		2755030.38	4503037.92	43.69	
1766	1766		2755030.44	4503076.62	46.90	
1767	1767		2755030.45	4503057.55	45.03	
1768	1768		2755030.47	4503029.56	43.44	
1769	1769		2755030.48	4503062.97	45.52	
1770	1770		2755030.50	4503071.56	46.64	

FORMICA AMBIENTE Srl						
"Aggiornamento giugno '23"						
COORDINATE CARTESIANE					Pagina Nr. 31	
Num.	Punto	Codice	COORDINATE			Descrizione
			E	N	Quota	
1771	1771		2755030.77	4503245.83	48.03	
1772	1772		2755030.83	4503148.01	54.31	
1773	1773		2755031.09	4503068.18	46.36	
1774	1774		2755031.22	4503052.27	44.58	
1775	1775		2755031.45	4503032.91	43.45	
1776	1776		2755031.54	4503057.40	45.02	
1777	1777		2755031.68	4503001.20	37.13	
1778	1778		2755031.76	4503063.43	45.63	
1779	1779		2755031.77	4503191.37	51.54	
1780	1780		2755031.77	4503071.92	46.54	
1781	1781		2755032.00	4502966.51	36.92	
1782	1782		2755032.01	4503066.72	46.08	
1783	1783		2755032.01	4503025.26	43.28	
1784	1784		2755032.03	4503029.54	43.31	
1785	1785		2755032.24	4503190.03	51.55	
1786	1786		2755032.24	4503019.08	42.99	
1787	1787		2755032.26	4503069.14	46.30	
1788	1788		2755032.39	4503011.94	42.51	
1789	1789		2755032.66	4503027.12	43.23	
1790	1790		2755033.03	4503016.11	42.89	
1791	1791		2755033.31	4503249.37	48.13	
1792	1792		2755033.41	4503019.59	43.00	
1793	1793		2755033.48	4503261.04	48.22	
1794	1794		2755033.49	4503143.16	54.15	
1795	1795		2755033.52	4503102.51	47.72	
1796	1796		2755033.85	4503191.17	51.10	
1797	1797		2755033.93	4503024.86	43.27	
1798	1798		2755034.09	4503010.97	42.44	
1799	1799		2755034.17	4503001.05	37.36	
1800	1800		2755034.61	4503188.79	51.80	
1801	1801		2755035.06	4502972.17	36.83	
1802	1802		2755035.26	4502973.36	36.81	
1803	1803		2755035.75	4503250.67	48.05	
1804	1804		2755036.32	4503011.60	42.59	
1805	1805		2755036.41	4503090.18	47.54	
1806	1806		2755036.56	4503135.00	54.62	
1807	1807		2755037.38	4503185.31	51.77	
1808	1808		2755037.39	4503000.70	37.58	
1809	1809		2755037.59	4503254.24	48.07	
1810	1810		2755037.80	4502972.88	36.83	
1811	1811		2755037.84	4503083.23	47.29	
1812	1812		2755037.88	4503133.90	54.18	
1813	1813		2755038.10	4503130.88	54.52	
1814	1814		2755038.49	4502971.27	36.88	
1815	1815		2755039.06	4503012.70	42.65	
1816	1816		2755039.17	4503126.27	54.49	
1817	1817		2755039.35	4503185.36	52.08	
1818	1818		2755039.54	4502968.88	37.01	
1819	1819		2755039.54	4503075.55	46.81	
1820	1820		2755040.03	4503001.45	37.91	
1821	1821		2755040.17	4503029.91	43.00	
1822	1822		2755040.20	4503072.10	46.57	
1823	1823		2755040.38	4503186.56	51.26	
1824	1824		2755040.48	4503126.33	54.06	
1825	1825		2755040.78	4503024.81	43.12	
1826	1826		2755040.89	4503255.85	48.25	
1827	1827		2755041.30	4503116.19	54.34	
1828	1828		2755041.44	4503181.71	51.80	
1829	1829		2755041.58	4503015.51	42.90	

FORMICA AMBIENTE Srl						
"Aggiornamento giugno '23"						
COORDINATE CARTESIANE					Pagina Nr. 32	
Num.	Punto	Codice	COORDINATE			Descrizione
			E	N	Quota	
1830	1830		2755041.83	4502969.74	37.06	
1831	1831		2755041.94	4503063.38	45.69	
1832	1832		2755042.15	4502971.10	37.04	
1833	1833		2755042.40	4503116.06	53.88	
1834	1834		2755042.48	4502972.58	36.98	
1835	1835		2755042.62	4503029.04	42.64	
1836	1836		2755042.70	4503108.26	54.08	
1837	1837		2755042.82	4503056.92	45.00	
1838	1838		2755042.93	4503005.33	39.30	
1839	1839		2755043.13	4503182.05	52.04	
1840	1840		2755043.17	4503269.04	48.20	
1841	1841		2755043.21	4502976.17	37.10	
1842	1842		2755043.29	4503002.51	38.37	
1843	1843		2755043.58	4502969.02	37.35	
1844	1844		2755043.65	4503102.77	53.91	
1845	1845		2755043.82	4503180.04	52.00	
1846	1846		2755043.84	4502973.33	37.26	
1847	1847		2755043.93	4503005.99	39.34	
1848	1848		2755044.16	4503257.78	48.03	
1849	1849		2755044.26	4503049.97	44.44	
1850	1850		2755044.33	4502979.02	37.22	
1851	1851		2755044.35	4503103.02	53.95	
1852	1852		2755044.43	4503023.33	42.25	
1853	1853		2755044.46	4503098.25	54.02	
1854	1854		2755044.57	4502977.56	37.31	
1855	1855		2755044.71	4502973.06	37.07	
1856	1856		2755045.08	4502975.98	37.05	
1857	1857		2755045.31	4502972.65	36.97	
1858	1858		2755045.43	4502970.14	37.27	
1859	1859		2755045.45	4503010.60	40.26	
1860	1860		2755045.52	4503044.30	43.92	
1861	1861		2755045.79	4503092.66	53.92	
1862	1862		2755045.82	4503182.92	51.61	
1863	1863		2755045.91	4502977.44	36.88	
1864	1864		2755046.16	4503018.62	41.59	
1865	1865		2755046.28	4503000.44	38.50	
1866	1866		2755046.34	4503014.90	41.01	
1867	1867		2755046.61	4503260.49	48.20	
1868	1868		2755046.68	4502983.40	37.47	
1869	1869		2755046.89	4503090.34	53.71	
1870	1870		2755047.06	4503085.22	53.22	
1871	1871		2755047.17	4503001.19	38.86	
1872	1872		2755047.19	4503037.07	43.22	
1873	1873		2755047.28	4502983.46	37.60	
1874	1874		2755047.47	4502998.54	38.35	
1875	1875		2755047.47	4502979.02	37.24	
1876	1876		2755047.48	4502981.71	37.37	
1877	1877		2755047.62	4503002.33	38.78	
1878	1878		2755048.05	4503172.45	52.75	
1879	1879		2755048.27	4502988.28	37.55	
1880	1880		2755048.41	4502995.49	38.00	
1881	1881		2755048.59	4503076.65	52.32	
1882	1882		2755048.87	4502997.09	38.46	
1883	1883		2755049.09	4502992.49	37.78	
1884	1884		2755049.18	4503030.75	42.69	
1885	1885		2755049.20	4502984.37	37.40	
1886	1886		2755049.23	4502989.82	37.68	
1887	1887		2755049.45	4503173.12	52.97	
1888	1888		2755049.47	4502994.70	38.13	

FORMICA AMBIENTE Srl						
"Aggiornamento giugno '23"						
COORDINATE CARTESIANE					Pagina Nr. 33	
Num.	Punto	Codice	COORDINATE			Descrizione
			E	N	Quota	
1889	1889		2755049.48	4503075.80	52.04	
1890	1890		2755049.50	4502987.35	37.44	
1891	1891		2755049.51	4502999.41	38.46	
1892	1892		2755049.68	4503264.17	48.05	
1893	1893		2755049.69	4502992.55	37.91	
1894	1894		2755049.76	4503069.72	51.57	
1895	1895		2755050.15	4502987.94	37.50	
1896	1896		2755050.17	4502996.41	38.08	
1897	1897		2755050.22	4503176.51	52.16	
1898	1898		2755050.55	4503026.84	42.25	
1899	1899		2755050.72	4502992.61	37.74	
1900	1900		2755050.83	4503170.08	53.03	
1901	1901		2755051.05	4503063.44	50.72	
1902	1902		2755051.09	4503060.84	50.41	
1903	1903		2755051.24	4503050.55	48.39	
1904	1904		2755051.26	4503023.00	41.99	
1905	1905		2755051.35	4503054.77	49.15	
1906	1906		2755051.43	4503171.46	53.25	
1907	1907		2755051.53	4502992.94	37.90	
1908	1908		2755051.57	4503173.93	52.27	
1909	1909		2755051.68	4503062.86	50.59	
1910	1910		2755051.69	4503014.08	40.76	
1911	1911		2755051.78	4502998.09	38.34	
1912	1912		2755051.88	4503046.14	48.07	
1913	1913		2755051.93	4503054.12	49.06	
1914	1914		2755052.07	4503008.37	39.83	
1915	1915		2755052.12	4503003.04	39.06	
1916	1916		2755052.18	4503046.62	48.10	
1917	1917		2755052.75	4503265.35	48.06	
1918	1918		2755052.82	4503170.71	53.29	
1919	1919		2755053.36	4503277.32	48.09	
1920	1920		2755053.50	4503170.68	53.09	
1921	1921		2755053.63	4503169.76	53.09	
1922	1922		2755053.77	4503173.11	52.14	
1923	1923		2755054.02	4503267.12	48.13	
1924	1924		2755054.61	4503040.18	47.98	
1925	1925		2755054.88	4502964.66	42.48	
1926	1926		2755054.94	4503037.69	47.82	
1927	1927		2755055.25	4502961.43	43.04	
1928	1928		2755055.87	4502968.20	42.58	
1929	1929		2755056.16	4503033.76	47.35	
1930	1930		2755056.25	4502970.39	42.66	
1931	1931		2755056.31	4503036.05	47.61	
1932	1932		2755056.94	4503280.89	48.14	
1933	1933		2755056.96	4502969.52	42.54	
1934	1934		2755056.98	4502962.59	42.87	
1935	1935		2755057.23	4503032.08	47.10	
1936	1936		2755057.84	4503026.53	46.32	
1937	1937		2755058.38	4503269.92	47.94	
1938	1938		2755058.69	4503041.75	48.11	
1939	1939		2755058.70	4502979.59	43.06	
1940	1940		2755058.81	4503018.85	45.44	
1941	1941		2755058.89	4502976.58	42.82	
1942	1942		2755058.90	4503025.09	46.31	
1943	1943		2755059.14	4502996.97	42.97	
1944	1944		2755059.41	4502993.06	42.76	
1945	1945		2755059.42	4503170.47	53.21	
1946	1946		2755059.59	4502996.64	43.02	
1947	1947		2755059.61	4503014.04	44.86	

FORMICA AMBIENTE Srl						
"Aggiornamento giugno '23"						
COORDINATE CARTESIANE					Pagina Nr. 34	
Num.	Punto	Codice	COORDINATE			Descrizione
			E	N	Quota	
1948	1948		2755059.72	4503001.19	43.47	
1949	1949		2755059.87	4503006.42	44.00	
1950	1950		2755059.91	4502988.28	43.02	
1951	1951		2755059.94	4503173.79	51.91	
1952	1952		2755059.94	4503016.14	45.07	
1953	1953		2755059.99	4502985.64	43.23	
1954	1954		2755060.08	4503011.87	44.68	
1955	1955		2755060.09	4502992.77	42.84	
1956	1956		2755060.16	4503001.47	43.59	
1957	1957		2755060.27	4503035.55	47.63	
1958	1958		2755060.27	4502981.62	43.07	
1959	1959		2755060.55	4503006.55	44.10	
1960	1960		2755060.59	4502988.87	42.90	
1961	1961		2755060.90	4502985.50	43.12	
1962	1962		2755061.48	4503273.39	48.11	
1963	1963		2755061.52	4503274.37	48.02	
1964	1964		2755061.73	4503034.65	48.13	
1965	1965		2755062.05	4503027.54	46.59	
1966	1966		2755063.41	4503173.83	51.88	
1967	1967		2755063.56	4503019.97	45.69	
1968	1968		2755064.96	4503003.56	44.79	
1969	1969		2755064.96	4503011.88	44.79	
1970	1970		2755064.97	4503275.48	48.00	
1971	1971		2755065.60	4502961.67	43.10	
1972	1972		2755065.89	4503170.52	53.23	
1973	1973		2755066.25	4502997.88	43.35	
1974	1974		2755066.79	4503022.33	48.11	
1975	1975		2755066.88	4503277.84	48.11	
1976	1976		2755067.23	4503289.80	48.14	
1977	1977		2755067.80	4503174.16	51.89	
1978	1978		2755067.88	4502990.18	43.51	
1979	1979		2755068.17	4503157.69	53.63	
1980	1980		2755068.61	4502963.48	43.09	
1981	1981		2755068.73	4503160.37	53.55	
1982	1982		2755069.21	4503155.74	53.72	
1983	1983		2755069.28	4502984.89	43.65	
1984	1984		2755069.99	4502968.32	43.41	
1985	1985		2755069.99	4502978.39	43.41	
1986	1986		2755070.33	4503163.07	53.32	
1987	1987		2755070.35	4503170.52	53.19	
1988	1988		2755070.37	4503279.90	48.01	
1989	1989		2755070.97	4503158.05	52.68	
1990	1990		2755071.18	4503008.91	48.08	
1991	1991		2755071.24	4503173.98	51.80	
1992	1992		2755071.29	4503160.29	52.60	
1993	1993		2755072.00	4503154.67	53.58	
1994	1994		2755072.41	4503164.32	53.27	
1995	1995		2755072.67	4503157.13	52.58	
1996	1996		2755072.84	4503161.61	52.58	
1997	1997		2755073.20	4503279.39	48.01	
1998	1998		2755074.00	4502998.08	48.06	
1999	1999		2755074.04	4503284.74	48.10	
2000	2000		2755074.18	4503088.83	53.00	
2001	2001		2755074.63	4503089.97	53.13	
2002	2002		2755074.79	4503154.62	53.60	
2003	2003		2755074.85	4503173.53	51.85	
2004	2004		2755074.91	4503088.63	53.08	
2005	2005		2755075.02	4503284.70	48.14	
2006	2006		2755075.25	4503283.96	48.01	

FORMICA AMBIENTE Srl						
"Aggiornamento giugno '23"						
COORDINATE CARTESIANE						Pagina Nr. 35
Num.	Punto	Codice	COORDINATE			Descrizione
			E	N	Quota	
2007	2007		2755075.43	4503158.08	52.60	
2008	2008		2755075.44	4503160.52	52.58	
2009	2009		2755075.49	4502990.10	48.04	
2010	2010		2755075.79	4503170.49	53.14	
2011	2011		2755076.13	4503088.29	52.89	
2012	2012		2755076.15	4502984.91	48.07	
2013	2013		2755076.66	4503164.47	53.31	
2014	2014		2755076.70	4503299.24	48.18	
2015	2015		2755076.73	4503087.89	53.00	
2016	2016		2755076.95	4502976.66	48.13	
2017	2017		2755077.34	4502964.49	47.82	
2018	2018		2755077.39	4503083.05	52.27	
2019	2019		2755077.43	4503080.87	51.83	
2020	2020		2755077.85	4503155.82	53.57	
2021	2021		2755077.85	4503283.30	48.01	
2022	2022		2755077.99	4502954.05	48.14	
2023	2023		2755078.05	4502959.56	48.12	
2024	2024		2755078.26	4503282.60	48.16	
2025	2025		2755078.33	4502951.93	48.16	
2026	2026		2755078.66	4503082.09	51.95	
2027	2027		2755078.70	4503173.96	51.85	
2028	2028		2755078.88	4503160.76	53.37	
2029	2029		2755078.92	4503082.78	52.18	
2030	2030		2755079.20	4503158.12	53.52	
2031	2031		2755079.30	4503050.40	48.69	
2032	2032		2755080.55	4503092.48	53.49	
2033	2033		2755080.64	4503284.96	48.09	
2034	2034		2755080.72	4503051.73	48.78	
2035	2035		2755080.81	4503075.38	51.04	
2036	2036		2755081.19	4503077.56	51.40	
2037	2037		2755081.78	4503290.11	48.15	
2038	2038		2755081.92	4503094.63	53.20	
2039	2039		2755082.13	4503091.33	53.06	
2040	2040		2755082.32	4503289.78	48.05	
2041	2041		2755082.49	4503072.90	50.55	
2042	2042		2755082.68	4503091.99	53.03	
2043	2043		2755082.70	4503068.73	49.97	
2044	2044		2755082.72	4503175.09	51.87	
2045	2045		2755082.88	4503042.33	48.77	
2046	2046		2755083.05	4503286.44	48.13	
2047	2047		2755083.14	4503072.78	50.59	
2048	2048		2755083.76	4503171.98	53.28	
2049	2049		2755084.04	4503053.10	48.81	
2050	2050		2755084.05	4503067.45	49.84	
2051	2051		2755085.18	4503036.98	48.75	
2052	2052		2755085.25	4503066.40	49.53	
2053	2053		2755085.51	4503051.60	48.84	
2054	2054		2755085.52	4503063.04	49.30	
2055	2055		2755085.96	4503294.19	48.18	
2056	2056		2755086.19	4503307.52	48.23	
2057	2057		2755086.21	4503295.21	48.10	
2058	2058		2755086.36	4503291.19	48.03	
2059	2059		2755086.59	4503064.08	49.17	
2060	2060		2755087.00	4503058.79	49.05	
2061	2061		2755087.02	4503293.82	48.05	
2062	2062		2755087.12	4503096.46	53.50	
2063	2063		2755087.27	4503094.21	53.18	
2064	2064		2755087.55	4503176.74	51.98	
2065	2065		2755088.24	4503060.15	48.59	

FORMICA AMBIENTE Srl						
"Aggiornamento giugno '23"						
COORDINATE CARTESIANE					Pagina Nr. 36	
Num.	Punto	Codice	COORDINATE			Descrizione
			E	N	Quota	
2066	2066		2755088.38	4503058.34	48.54	
2067	2067		2755088.74	4502953.17	48.66	
2068	2068		2755088.89	4503028.29	48.72	
2069	2069		2755089.28	4503051.90	48.72	
2070	2070		2755089.36	4503055.15	48.69	
2071	2071		2755089.67	4503058.66	48.62	
2072	2072		2755089.77	4503173.73	53.32	
2073	2073		2755090.27	4503293.29	48.15	
2074	2074		2755091.55	4503059.47	48.66	
2075	2075		2755091.81	4503021.41	48.65	
2076	2076		2755091.82	4503298.62	48.28	
2077	2077		2755092.08	4503097.47	53.11	
2078	2078		2755092.18	4503100.57	53.26	
2079	2079		2755092.55	4503296.04	48.05	
2080	2080		2755092.71	4503097.35	53.19	
2081	2081		2755092.77	4503061.14	48.56	
2082	2082		2755092.81	4503298.14	48.10	
2083	2083		2755092.92	4503313.14	48.30	
2084	2084		2755093.10	4503178.06	52.12	
2085	2085		2755094.56	4503299.31	48.07	
2086	2086		2755094.84	4503015.01	48.72	
2087	2087		2755095.25	4503302.17	48.36	
2088	2088		2755095.33	4503297.38	48.22	
2089	2089		2755096.55	4503061.01	48.54	
2090	2090		2755096.63	4503175.52	53.44	
2091	2091		2755096.75	4502957.81	48.49	
2092	2092		2755097.48	4503062.00	48.48	
2093	2093		2755097.52	4503008.15	48.60	
2094	2094		2755097.81	4503300.97	48.04	
2095	2095		2755098.19	4503317.50	48.24	
2096	2096		2755098.31	4503300.20	48.21	
2097	2097		2755099.13	4503180.95	52.10	
2098	2098		2755099.39	4503001.18	48.51	
2099	2099		2755100.27	4502961.74	48.38	
2100	2100		2755100.57	4503304.22	48.08	
2101	2101		2755100.64	4503305.18	48.39	
2102	2102		2755100.79	4503101.66	53.09	
2103	2103		2755100.85	4503177.57	53.63	
2104	2104		2755101.26	4502992.25	48.40	
2105	2105		2755103.10	4502967.10	48.35	
2106	2106		2755103.12	4503103.74	53.06	
2107	2107		2755103.68	4503106.85	53.25	
2108	2108		2755104.00	4502978.59	48.31	
2109	2109		2755104.13	4502972.04	48.27	
2110	2110		2755104.17	4503183.89	52.38	
2111	2111		2755104.18	4503063.61	48.41	
2112	2112		2755104.35	4502975.34	48.29	
2113	2113		2755104.54	4503305.25	48.28	
2114	2114		2755104.71	4503106.45	53.42	
2115	2115		2755105.41	4503307.30	48.04	
2116	2116		2755106.29	4503310.03	48.49	
2117	2117		2755106.53	4503323.81	48.20	
2118	2118		2755106.54	4503311.74	48.30	
2119	2119		2755107.85	4503185.86	52.55	
2120	2120		2755108.52	4503106.32	53.07	
2121	2121		2755109.47	4503063.39	48.33	
2122	2122		2755109.92	4503183.22	53.85	
2123	2123		2755111.05	4503310.71	48.26	
2124	2124		2755111.39	4503108.63	53.05	

FORMICA AMBIENTE Srl						
"Aggiornamento giugno '23"						
COORDINATE CARTESIANE					Pagina Nr. 37	
Num.	Punto	Codice	COORDINATE			Descrizione
			E	N	Quota	
2125	2125		2755111.48	4503328.68	48.19	
2126	2126		2755111.53	4503314.15	48.37	
2127	2127		2755112.13	4503111.34	53.10	
2128	2128		2755112.42	4503065.51	48.49	
2129	2129		2755113.42	4503188.05	52.82	
2130	2130		2755114.51	4503317.69	48.14	
2131	2131		2755115.34	4503332.22	47.89	
2132	2132		2755115.87	4503110.62	52.94	
2133	2133		2755115.94	4503316.06	47.87	
2134	2134		2755116.02	4503314.42	48.12	
2135	2135		2755116.39	4503317.93	48.14	
2136	2136		2755116.55	4503113.08	53.20	
2137	2137		2755116.75	4503185.62	54.08	
2138	2138		2755117.49	4503320.10	48.00	
2139	2139		2755118.80	4503319.68	47.82	
2140	2140		2755118.94	4503317.44	47.90	
2141	2141		2755119.08	4503319.23	47.83	
2142	2142		2755119.14	4503321.77	47.90	
2143	2143		2755119.25	4503189.75	53.01	
2144	2144		2755119.97	4503066.57	48.55	
2145	2145		2755120.16	4503116.68	52.89	
2146	2146		2755120.51	4503113.85	52.74	
2147	2147		2755120.79	4503115.86	53.07	
2148	2148		2755121.26	4503065.47	48.38	
2149	2149		2755122.74	4503322.05	47.81	
2150	2150		2755123.57	4503115.05	52.59	
2151	2151		2755124.03	4503191.14	53.10	
2152	2152		2755125.00	4503119.33	52.62	
2153	2153		2755125.08	4503118.55	52.79	
2154	2154		2755126.02	4503188.43	54.16	
2155	2155		2755127.59	4503067.70	48.54	
2156	2156		2755128.50	4503120.53	52.41	
2157	2157		2755128.76	4503192.01	53.04	
2158	2158		2755129.25	4503118.34	52.14	
2159	2159		2755129.38	4503120.11	52.44	
2160	2160		2755129.75	4503118.02	52.16	
2161	2161		2755130.48	4503315.81	48.26	
2162	2162		2755130.69	4503317.52	48.20	
2163	2163		2755131.90	4503313.58	48.54	
2164	2164		2755131.96	4503125.49	52.28	
2165	2165		2755131.98	4503318.71	48.10	
2166	2166		2755132.67	4503315.97	49.11	
2167	2167		2755132.92	4503314.26	49.24	
2168	2168		2755132.92	4503331.30	47.50	
2169	2169		2755133.30	4503317.12	49.04	
2170	2170		2755133.43	4503193.29	53.04	
2171	2171		2755133.51	4503067.12	48.48	
2172	2172		2755133.54	4503123.48	52.05	
2173	2173		2755133.77	4503312.23	48.67	
2174	2174		2755133.92	4503126.08	52.40	
2175	2175		2755134.31	4503330.13	47.67	
2176	2176		2755134.37	4503068.40	48.41	
2177	2177		2755134.83	4503317.32	49.21	
2178	2178		2755134.86	4503313.26	49.18	
2179	2179		2755134.90	4503319.02	48.21	
2180	2180		2755135.20	4503124.70	52.09	
2181	2181		2755135.86	4503190.77	54.17	
2182	2182		2755135.87	4503316.65	49.28	
2183	2183		2755135.96	4503130.37	52.31	

FORMICA AMBIENTE Srl						
"Aggiornamento giugno '23"						
COORDINATE CARTESIANE					Pagina Nr. 38	
Num.	Punto	Codice	COORDINATE			Descrizione
			E	N	Quota	
2184	2184		2755136.00	4503312.41	48.70	
2185	2185		2755136.01	4503314.83	49.32	
2186	2186		2755136.84	4503133.13	52.36	
2187	2187		2755137.01	4503317.95	48.45	
2188	2188		2755137.34	4503130.51	52.37	
2189	2189		2755137.46	4503194.18	52.98	
2190	2190		2755137.74	4503313.73	48.71	
2191	2191		2755138.32	4503328.58	47.92	
2192	2192		2755138.53	4503315.40	48.65	
2193	2193		2755138.64	4503129.84	51.98	
2194	2194		2755138.85	4503067.82	48.35	
2195	2195		2755139.07	4503129.41	51.97	
2196	2196		2755139.85	4503085.97	48.68	
2197	2197		2755139.88	4503140.98	53.10	
2198	2198		2755139.93	4503087.38	48.50	
2199	2199		2755140.05	4503136.53	52.47	
2200	2200		2755140.13	4503134.46	52.40	
2201	2201		2755140.41	4503147.65	53.09	
2202	2202		2755140.44	4503088.89	48.45	
2203	2203		2755140.49	4503086.03	48.48	
2204	2204		2755141.16	4503090.46	48.43	
2205	2205		2755141.30	4503082.36	48.48	
2206	2206		2755141.35	4503094.37	48.57	
2207	2207		2755141.40	4503140.24	52.69	
2208	2208		2755141.81	4503084.75	48.32	
2209	2209		2755141.89	4503194.79	53.04	
2210	2210		2755142.18	4503098.13	48.62	
2211	2211		2755142.21	4503090.80	48.51	
2212	2212		2755142.45	4503096.52	48.57	
2213	2213		2755142.47	4503069.82	48.46	
2214	2214		2755142.75	4503148.17	53.00	
2215	2215		2755142.79	4503146.41	53.01	
2216	2216		2755142.84	4503076.74	48.48	
2217	2217		2755142.98	4503153.90	53.49	
2218	2218		2755143.47	4503105.47	48.86	
2219	2219		2755143.57	4503078.28	48.46	
2220	2220		2755143.57	4503071.11	48.52	
2221	2221		2755143.85	4503074.23	48.46	
2222	2222		2755143.91	4503099.91	48.62	
2223	2223		2755144.25	4503105.15	48.64	
2224	2224		2755144.32	4503153.33	53.32	
2225	2225		2755144.39	4503076.20	48.43	
2226	2226		2755144.49	4503072.12	48.42	
2227	2227		2755144.56	4503197.65	53.15	
2228	2228		2755144.59	4503068.87	48.40	
2229	2229		2755144.92	4503192.56	54.05	
2230	2230		2755145.14	4503163.84	53.90	
2231	2231		2755145.16	4503195.42	53.18	
2232	2232		2755145.22	4503323.87	48.30	
2233	2233		2755145.27	4503075.36	48.55	
2234	2234		2755145.62	4503161.37	53.63	
2235	2235		2755145.67	4503170.68	54.01	
2236	2236		2755145.81	4503108.74	48.74	
2237	2237		2755145.82	4503111.15	48.78	
2238	2238		2755145.96	4503070.84	48.45	
2239	2239		2755146.16	4503198.81	53.28	
2240	2240		2755146.53	4503113.43	48.99	
2241	2241		2755146.58	4503125.17	50.10	
2242	2242		2755146.93	4503164.56	53.79	

FORMICA AMBIENTE Srl						
"Aggiornamento giugno '23"						
COORDINATE CARTESIANE						Pagina Nr. 39
Num.	Punto	Codice	COORDINATE			Descrizione
			E	N	Quota	
2243	2243		2755147.22	4503176.00	54.10	
2244	2244		2755147.26	4503122.89	49.32	
2245	2245		2755147.31	4503116.69	49.12	
2246	2246		2755147.51	4503119.69	49.24	
2247	2247		2755147.59	4503125.67	49.72	
2248	2248		2755147.98	4503193.34	54.03	
2249	2249		2755148.08	4503175.77	54.31	
2250	2250		2755148.26	4503197.59	53.73	
2251	2251		2755148.32	4503126.54	49.71	
2252	2252		2755148.78	4503173.72	54.03	
2253	2253		2755149.27	4503184.61	54.23	
2254	2254		2755149.48	4503194.81	54.06	
2255	2255		2755149.64	4503175.32	54.19	
2256	2256		2755149.83	4503320.06	48.88	
2257	2257		2755149.97	4503130.45	50.06	
2258	2258		2755150.14	4503183.89	54.45	
2259	2259		2755151.25	4503183.22	54.27	
2260	2260		2755151.63	4503190.30	54.16	
2261	2261		2755151.69	4503188.36	54.35	
2262	2262		2755152.13	4503137.41	50.65	
2263	2263		2755152.66	4503189.47	54.35	
2264	2264		2755152.93	4503315.91	49.33	
2265	2265		2755152.94	4503188.99	54.27	
2266	2266		2755153.20	4503188.27	54.41	
2267	2267		2755153.55	4503145.11	51.11	
2268	2268		2755153.66	4503190.99	54.30	
2269	2269		2755155.09	4503150.44	51.46	
2270	2270		2755156.33	4503311.58	49.63	
2271	2271		2755156.66	4503160.21	52.10	
2272	2272		2755156.97	4503164.76	52.37	
2273	2273		2755157.31	4503165.97	52.53	
2274	2274		2755157.72	4503191.27	54.31	
2275	2275		2755157.96	4503169.25	52.93	
2276	2276		2755158.16	4503307.54	49.99	
2277	2277		2755158.49	4503219.35	53.28	
2278	2278		2755159.59	4503215.72	53.53	
2279	2279		2755161.07	4503190.69	54.29	
2280	2280		2755161.20	4503190.00	54.13	
2281	2281		2755161.37	4503213.14	53.71	
2282	2282		2755161.42	4503216.60	53.46	
2283	2283		2755161.52	4503299.94	50.36	
2284	2284		2755161.84	4503189.18	54.10	
2285	2285		2755162.70	4503192.11	54.08	
2286	2286		2755163.40	4503170.10	53.22	
2287	2287		2755163.85	4503293.29	50.87	
2288	2288		2755164.04	4503171.54	53.35	
2289	2289		2755164.46	4503213.50	53.67	
2290	2290		2755164.66	4503175.91	53.55	
2291	2291		2755165.07	4503182.55	53.72	
2292	2292		2755165.57	4503191.67	54.05	
2293	2293		2755165.73	4503286.79	51.25	
2294	2294		2755165.84	4503210.07	54.03	
2295	2295		2755165.85	4503190.79	53.95	
2296	2296		2755165.89	4503190.34	53.93	
2297	2297		2755165.99	4503189.83	53.95	
2298	2298		2755166.52	4503193.37	54.12	
2299	2299		2755166.55	4503214.74	53.35	
2300	2300		2755166.78	4503242.02	53.18	
2301	2301		2755166.92	4503211.50	53.78	

FORMICA AMBIENTE Srl						
"Aggiornamento giugno '23"						
COORDINATE CARTESIANE					Pagina Nr. 40	
Num.	Punto	Codice	COORDINATE			Descrizione
			E	N	Quota	
2302	2302		2755166.96	4503229.99	53.52	
2303	2303		2755166.97	4503281.36	51.60	
2304	2304		2755167.39	4503259.15	52.98	
2305	2305		2755167.87	4503275.33	51.99	
2306	2306		2755167.95	4503208.12	54.14	
2307	2307		2755168.06	4503268.92	52.46	
2308	2308		2754925.28	4502970.24	33.01	
2309	2309		2754939.78	4502971.14	32.89	
2310	2310		2754961.51	4502971.90	32.69	
2311	2311		2754980.20	4502971.70	32.91	
2312	2312		2754996.00	4502975.09	34.31	
2313	2313		2755007.46	4502977.51	35.61	
2314	2314		2755022.71	4502978.23	36.36	
2315	2315		2755038.89	4502979.49	37.11	
2316	2316		2755039.86	4502990.66	37.16	
2317	2317		2755026.95	4502990.00	36.55	
2318	2318		2755009.65	4502990.76	36.28	
2319	2319		2754994.06	4502992.70	36.44	
2320	2320		2754981.54	4502993.54	36.41	
2321	2321		2754971.03	4502993.94	34.58	
2322	2322		2754961.04	4502994.72	33.18	
2323	2323		2754948.60	4502991.63	32.77	
2324	2324		2754929.90	4502988.69	32.98	
2325	2325		2754911.63	4502986.60	33.06	
2326	2326		2754907.69	4502998.01	33.08	
2327	2327		2754923.27	4503000.53	33.01	
2328	2328		2754938.56	4503001.52	32.93	
2329	2329		2754954.92	4503003.09	32.86	
2330	2330		2754972.05	4503002.49	34.63	
2331	2331		2754981.60	4503002.81	36.46	
2332	2332		2755001.70	4503003.03	36.43	
2333	2333		2755020.67	4503001.93	36.67	
2334	2334		2755016.41	4503016.14	37.18	
2335	2335		2755005.97	4503014.19	36.70	
2336	2336		2754992.81	4503013.57	36.56	
2337	2337		2754969.61	4503011.47	35.22	
2338	2338		2754952.48	4503009.39	32.77	
2339	2339		2754933.27	4503012.09	32.88	
2340	2340		2754919.91	4503008.14	32.97	
2341	2341		2754908.15	4503004.76	33.07	
2342	2342		2754901.28	4503002.83	33.14	
2343	2343		2754899.54	4503012.69	33.11	
2344	2344		2754923.60	4503021.29	32.82	
2345	2345		2754940.17	4503026.46	32.80	
2346	2346		2754955.98	4503026.52	33.12	
2347	2347		2754976.39	4503031.71	33.50	
2348	2348		2754997.90	4503037.31	33.89	
2349	2349		2754989.12	4503051.85	30.83	
2350	2350		2754977.95	4503046.49	31.22	
2351	2351		2754963.37	4503041.65	31.78	
2352	2352		2754944.45	4503033.18	32.47	
2353	2353		2755037.30	4503015.11	43.08	
2354	2354		2755036.74	4503026.79	43.22	
2355	2355		2755036.66	4503033.60	43.40	
2356	2356		2755038.45	4503041.50	43.73	
2357	2357		2755037.12	4503054.96	44.81	
2358	2358		2755092.33	4502962.36	48.41	
2359	2359		2755091.19	4502980.77	48.40	
2360	2360		2755087.07	4503003.92	48.69	

FORMICA AMBIENTE Srl						
"Aggiornamento giugno '23"						
COORDINATE CARTESIANE					Pagina Nr. 41	
Num.	Punto	Codice	COORDINATE			Descrizione
			E	N	Quota	
2361	2361		2755081.91	4503017.41	48.58	
2362	2362		2755075.46	4503034.75	48.56	
2363	2363		2755070.83	4503047.49	48.75	
2364	2364		2755064.50	4503063.61	50.54	
2365	2365		2755059.80	4503082.10	52.76	
2366	2366		2755055.69	4503102.11	54.29	
2367	2367		2755053.74	4503116.98	54.31	
2368	2368		2755051.65	4503131.22	54.34	
2369	2369		2755046.38	4503149.25	54.32	
2370	2370		2755035.35	4503168.10	53.42	
2371	2371		2755020.29	4503182.60	51.91	
2372	2372		2754986.69	4503154.31	48.15	
2373	2373		2754984.12	4503168.03	48.21	
2374	2374		2754981.43	4503178.63	48.15	
2375	2375		2755073.51	4503099.88	54.15	
2376	2376		2755072.22	4503118.06	54.29	
2377	2377		2755069.21	4503137.36	54.19	
2378	2378		2755061.59	4503162.21	53.72	
2379	2379		2755084.00	4503162.94	53.51	
2380	2380		2755087.56	4503147.61	53.89	
2381	2381		2755091.97	4503129.13	54.32	
2382	2382		2755095.61	4503112.85	54.13	
2383	2383		2755114.83	4503120.66	53.71	
2384	2384		2755110.40	4503140.44	54.36	
2385	2385		2755107.34	4503153.59	54.15	
2386	2386		2755102.15	4503170.43	53.74	
2387	2387		2755118.63	4503177.10	54.11	
2388	2388		2755124.92	4503160.44	54.27	
2389	2389		2755137.01	4503170.35	54.19	
2390	2390		2755132.17	4503180.77	54.22	
2391	2391		2755144.55	4503183.04	54.21	
2392	2392		2755098.23	4503095.81	52.59	
2393	2393		2755120.34	4503103.51	51.81	
2394	2394		2755132.79	4503108.31	50.96	
2395	2395		2755140.03	4503120.33	50.87	
2396	2396		2755135.49	4503092.81	49.52	
2397	2397		2755120.35	4503088.42	50.43	
2398	2398		2755103.15	4503085.21	51.03	
2399	2399		2755085.89	4503081.33	51.67	
2400	2400		2755092.80	4503066.57	49.21	
2401	2401		2755113.38	4503071.49	49.08	
2402	2402		2755126.23	4503073.87	49.08	
2403	2403		2755138.18	4503075.72	49.11	
2404	2404		2755007.73	4503196.39	49.28	
2405	2405		2755000.47	4503210.38	48.22	
2406	2406		2755011.73	4503219.69	48.60	
2407	2407		2755019.65	4503207.85	50.23	
2408	2408		2755027.47	4503198.98	50.76	
2409	2409		2755047.15	4503187.23	51.39	
2410	2410		2755060.27	4503176.98	51.91	
2411	2411		2755056.21	4503194.66	51.74	
2412	2412		2755042.89	4503212.06	51.01	
2413	2413		2755034.43	4503223.52	50.20	
2414	2414		2755025.71	4503233.68	48.53	
2415	2415		2755037.89	4503243.26	48.46	
2416	2416		2755048.30	4503231.73	50.43	
2417	2417		2755058.77	4503221.17	51.20	
2418	2418		2755069.26	4503206.26	51.73	
2419	2419		2755078.03	4503193.32	51.83	

FORMICA AMBIENTE Srl						
"Aggiornamento giugno '23"						
COORDINATE CARTESIANE					Pagina Nr. 42	
Num.	Punto	Codice	COORDINATE			Descrizione
			E	N	Quota	
2420	2420		2755085.02	4503181.35	51.90	
2421	2421		2755099.85	4503188.39	52.08	
2422	2422		2755092.28	4503204.16	51.95	
2423	2423		2755084.71	4503218.75	51.57	
2424	2424		2755073.96	4503231.82	51.04	
2425	2425		2755060.92	4503242.90	50.24	
2426	2426		2755052.54	4503254.27	48.46	
2427	2427		2755066.65	4503264.19	48.57	
2428	2428		2755079.03	4503253.25	50.32	
2429	2429		2755094.46	4503239.19	51.11	
2430	2430		2755110.41	4503220.10	52.28	
2431	2431		2755117.09	4503207.66	52.63	
2432	2432		2755122.40	4503196.92	52.86	
2433	2433		2755138.23	4503202.57	52.94	
2434	2434		2755132.06	4503220.74	52.75	
2435	2435		2755124.89	4503236.68	52.41	
2436	2436		2755112.97	4503249.45	51.80	
2437	2437		2755097.36	4503264.77	50.57	
2438	2438		2755083.96	4503277.38	48.52	
2439	2439		2755104.37	4503293.30	49.04	
2440	2440		2755118.02	4503276.66	51.15	
2441	2441		2755130.37	4503257.14	52.17	
2442	2442		2755142.21	4503240.23	52.71	
2443	2443		2755147.31	4503228.20	52.96	
2444	2444		2755157.31	4503206.14	53.66	
2445	2445		2755159.53	4503257.58	52.66	
2446	2446		2755143.72	4503278.03	51.52	
2447	2447		2755132.11	4503293.76	50.20	
2448	2448		2755118.95	4503310.39	48.40	
2449	2449		2755133.38	4503321.97	47.94	
2450	2450		2755146.67	4503306.15	49.48	
2451	2451		2755158.37	4503288.75	50.99	
2452	2452		2754921.15	4502990.27	33.04	
2453	2453		2755034.25	4502999.25	37.22	
2454	2454		2755048.22	4503131.54	54.28	
2455	2455		2755081.57	4503047.38	48.84	
2456	2456		2754900.04	4502949.06	48.33	
2457	2457		2754982.54	4503075.99	45.65	
2458	2458		2754974.11	4503209.77	48.10	
2459	2459		2755106.97	4503325.90	48.13	
2460	2460		2755270.25	4503459.76	47.52	
2461	2461		2755255.95	4503023.66	47.81	
2462	2462		2755001.65	4502964.15	36.12	
2463	2463		2754995.50	4502962.19	35.96	
2464	2464		2754992.25	4502961.81	35.94	
2465	2465		2754981.22	4502961.44	35.78	
2466	2466		2754971.43	4502961.36	35.60	
2467	2467		2754966.72	4502960.50	35.75	
2468	2468		2754958.69	4502960.31	35.66	
2469	2469		2754950.12	4502960.39	35.63	
2470	2470		2754937.51	4502959.97	35.74	
2471	2471		2754926.00	4502960.30	35.83	
2472	2472		2754917.02	4502960.93	35.96	
2473	2473		2754914.17	4502961.83	36.01	
2474	2474		2754912.75	4502962.76	36.02	
2475	2475		2754910.78	4502964.15	36.02	
2476	2476		2754909.71	4502965.43	36.06	
2477	2477		2754908.56	4502967.47	36.03	
2478	2478		2754906.59	4502971.12	36.04	

FORMICA AMBIENTE Srl						
"Aggiornamento giugno '23"						
COORDINATE CARTESIANE					Pagina Nr. 43	
Num.	Punto	Codice	COORDINATE			Descrizione
			E	N	Quota	
2479	2479		2754904.65	4502975.43	36.00	
2480	2480		2754902.72	4502979.51	35.95	
2481	2481		2754900.37	4502984.76	35.85	
2482	2482		2754897.92	4502989.91	35.91	
2483	2483		2754895.25	4502996.06	36.01	
2484	2484		2754892.76	4503002.52	36.13	
2485	2485		2754890.78	4503007.95	36.07	
2486	2486		2754889.96	4503012.50	36.14	
2487	2487		2754889.29	4503016.10	36.12	
2488	2488		2754889.73	4503017.69	36.12	
2489	2489		2754891.15	4503019.52	36.08	
2490	2490		2754893.63	4503021.34	36.09	
2491	2491		2754901.07	4503024.21	35.86	
2492	2492		2754908.60	4503027.28	35.66	
2493	2493		2754918.64	4503031.20	35.49	
2494	2494		2754926.34	4503034.33	35.29	
2495	2495		2754936.92	4503038.72	35.09	
2496	2496		2754942.22	4503040.96	35.16	
2497	2497		2754949.01	4503044.08	35.04	
2498	2498		2754954.53	4503046.40	34.94	
2499	2499		2754963.57	4503050.70	34.77	
2500	2500		2754968.19	4503052.73	34.57	
2501	2501		2754976.31	4503056.01	34.41	
2502	2502		2754982.21	4503058.30	34.23	
2503	2503		2754987.19	4503060.58	34.57	
2504	2504		2754990.52	4503060.97	34.44	
2505	2505		2754993.06	4503062.22	34.58	
2506	2506		2754990.13	4503108.05	45.97	
2507	2507		2754990.42	4503100.07	42.54	
2508	2508		2754990.82	4503093.24	40.79	
2509	2509		2754992.04	4503087.30	39.33	
2510	2510		2754993.68	4503077.50	37.33	
2511	2511		2754994.89	4503069.54	35.55	
2512	2512		2754994.68	4503067.21	35.20	
2513	2513		2754994.23	4503063.81	34.84	
2514	2514		2754992.04	4503063.33	34.60	
2515	2515		2754987.12	4503061.43	34.67	
2516	2516		2754982.33	4503059.36	34.54	
2517	2517		2754973.86	4503056.00	34.73	
2518	2518		2754964.99	4503052.46	34.76	
2519	2519		2754957.77	4503048.95	35.07	
2520	2520		2754952.05	4503046.84	35.22	
2521	2521		2754940.70	4503041.94	35.42	
2522	2522		2754925.35	4503035.85	35.87	
2523	2523		2754914.17	4503031.59	36.27	
2524	2524		2754906.13	4503028.28	36.26	
2525	2525		2754898.99	4503025.27	36.31	
2526	2526		2754888.62	4503020.26	36.65	
2527	2527		2754887.16	4503018.92	36.57	
2528	2528		2754886.48	4503016.90	36.66	
2529	2529		2754888.10	4503010.96	36.54	
2530	2530		2754890.49	4503004.03	36.36	
2531	2531		2754891.68	4503000.63	36.27	
2532	2532		2754892.20	4502995.12	36.73	
2533	2533		2754896.10	4502989.08	36.41	
2534	2534		2754899.99	4502980.81	36.35	
2535	2535		2754902.72	4502975.64	36.33	
2536	2536		2754906.52	4502967.18	36.42	
2537	2537		2754909.08	4502961.07	36.32	

Num.	Punto	Codice	COORDINATE			Descrizione
			E	N	Quota	
2538	2538		2754911.83	4502960.22	36.30	
2539	2539		2754917.21	4502959.19	36.21	
2540	2540		2754922.17	4502958.87	36.21	
2541	2541		2754934.02	4502958.50	36.10	
2542	2542		2754947.99	4502958.44	36.09	
2543	2543		2754953.63	4502958.71	36.06	
2544	2544		2754964.12	4502958.88	35.97	
2545	2545		2754971.62	4502959.38	36.10	
2546	2546		2754980.32	4502959.55	36.34	
2547	2547		2754993.24	4502960.22	36.35	
2548	2548		2755003.69	4502960.85	36.44	
2549	2549		2755011.12	4502960.79	36.48	
2550	2550		2755020.69	4502960.29	36.64	
2551	2551		2755027.31	4502960.09	36.79	

***Riepilogo delle tabelle di calcolo dei volumi di rifiuti
abbancati nel periodo dicembre '22 – giugno '23***

“LOTTO B Vasca V3 – V4”

Intersezione modelli- Lotto B vasche V3-V4

Superficie :	19649.977 mq
Sterro :	625.339 mc
Riporto :	36237.019 mc
Volume aggiuntivo :	0.000 mc
Area piana di sterro :	4965.014 mq
Area piana di riporto :	14560.755 mq
Area inclinata di sterro :	5159.476 mq
Area inclinata di riporto :	15017.026 mq

Ortofoto della discarica

**Regione Puglia
Provincia di Brindisi**

**Piattaforma polifunzionale per il trattamento, recupero
e stoccaggio definitivo di rifiuti non pericolosi**

"Ortofoto dell'area di discarica"



Rilievo fotografico

Comune di Brindisi
Provincia di Brindisi
Discarica Controllata per rifiuti speciali non pericolosi
"Formica Ambiente Srl"
"Schema viste fotografiche"

LEGENDA



Cono visuale fotografica



Scala 1:2.000

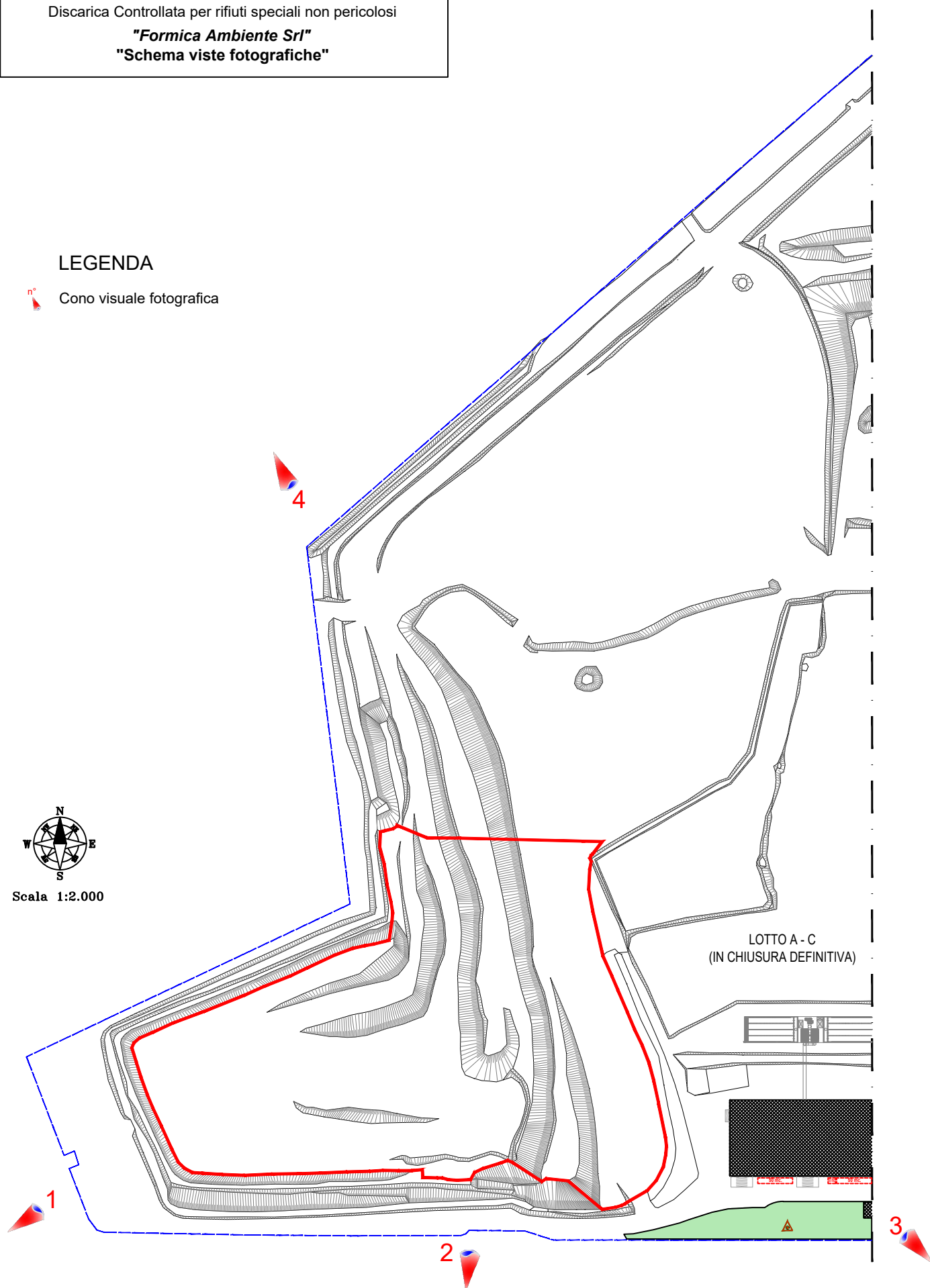

Fotografia n° 1 – Vista verso Nord-Est



Fotografia n° 2 – Vista verso Nord



Fotografia n° 3 – Vista verso Nord - Ovest



Fotografia n° 4 – Vista verso Sud



Schede tecniche delle strumentazioni adottate

SCHEDA TECNICA STRUMENTAZIONE FOTOGRAMMETRICA



Marca



Modello

PHANTOM 4 PRO

- Batterie
- Peso incluse batterie e eliche
- Precisione in Hovering
- Massima velocità di rotazione angolare
- Angolo massimo di inclinazione
- Massima velocità di salita/discesa

- Massima velocità di volo

DJI 5350 mAh LiPo 4S
1388 g.
Verticale: +/- 0,1 m.; Orizzontale: +/- 0,3 m.
200°/s
35°
Modalità P: Salita 5 m/sec ; Discesa: 3 m/sec
Modalità S: Salita 6 m/sec ; Discesa: 4 m/sec
Modalità P: 50 km/h
Modalità A: 58 km/h
Modalità S: 72 km/h

Gimbal

- Intervallo controllabile

Beccheggio: da -90° a + 30°

Camera

- Temperature di funzionamento
- Sensore
- Pixel effettivi
- Massima dimensione d'immagine

- Modalità fotografia

0° C a 40° C
1" CMOS
20 megapixels
3:2 : 5472 x 3648
4:3 : 4864 x 3648
16:9 : 5472 x 3078
Single shot;
Scatti a raffica: 3/5/7/10/14 fotogrammi;
AEB: 3/5 fotogrammi nell'intervallo con 0,7 EV di deviazione;
Intervallo: 2/3/5/7/10/15/30/60 s
H.265 e H.264 (C4K; 4K; 2,7K; FHD; HD)
84°

Radiocomando

- Frequenza di trasmissione
- Distanza di trasmissione (Spazi aperti)
- Sensibilità ricevitore (1% PER)
- Potenza del trasmettitore (EIRP)

- Tensione di funzionamento
- Batterie

2,400 GHz – 2,483 GHz e 5,725 GHz – 5,850 GHz
FCC: 7 km; CE: 3.5 km
-93dBm
2,400 – 2,483 GHz: 23 dBm (FCC); 17 dBm (CE)
5,725 – 5,850 GHz: 30 dBm (FCC); 14 dBm (CE)
1,2 A – 7,4 V
6000 mAh LiPo 2S

SCHEDA TECNICA STRUMENTAZIONE TOPOGRAFICA

- **Marca:** GPS LEICA Geosystem;
- **Modello:** GS18l;
- **Costellazioni tracciate:** GPS – Glonass – BeiDou – Galileo -QZSS
– NavIC – SBAS – L-Band;
- **Tecnologia RTK:** SmartCheck+
- **Tecnologia di rete:** Leica SmartRTK
- **Tecnologia GNSS:** Leica SmartTrack+
- **Canali disponibili:** 555 canali – Multi costellazioni - Tripla
frequenza;
- **Ricezione segnali:** Ricezione protetta dalle interferenze;
- **Precisioni**
 - RTK Base singola 8 mm + 1.0 ppm (Precisione orizzontale)
15 mm + 1.0 ppm (Precisione Verticale)
 - RTK Network 8 mm + 0.5 ppm (Precisione orizzontale)
15 mm + 0.5 ppm (Precisione Verticale)
 - RTK con SmartLik 30 mm;
 - RTK con utilizzo IMU Precisione orizzontale + 8 mm + 0.4 mm/°
fino a 30°
 - Statico lunghe osservazioni (fase) 3 mm + 0.1 ppm (Precisione orizzontale)
 - Statico rapido 3 mm + 0.1 ppm (Precisione orizzontale) 5
mm + 0.5 ppm
 - DGPS / RTCM Tipicamente 25 cm
- **Temperatura operativa** Da -30°C a + 60°C
- **Tipologia controller** CS 20 con modem 4G e DISTO
- **Connettività** Bluetooth 2.0 classe 2 integrato
Wireless LAN 802.11b/g/n
Modulo integrato LTE 4G con antenna
interna integrata
- **Disto laser con fotocamera a colori** Portata fino a 150 m.
- **Precisione DISTO** ± 1 mm + 0.02 mm/m